



**Estado de Santa Catarina**  
**Município de Palma Sola – SC**  
**Caderno de Provas**  
**Editais de Processo Seletivo nº 001/2017**



**Prova:** Conhecimento Específico  
 Língua Portuguesa  
 Conhecimento Gerais

Prova para provimento do cargo de  
**"GARI"**

**TIPO DE PROVA: 01**

**INSTRUÇÕES:**

- Deixe sobre a carteira apenas o documento de identificação e a caneta esferográfica de tinta preta ou azul, de material transparente.
- Preencha o **CARTÃO RESPOSTA**, com as informações solicitadas.
- Confira se sua prova é para o cargo ao qual se inscreveu e se a mesma contém 20 questões, numeradas de 1 a 20. Caso contrário, informe imediatamente ao fiscal de sala.
- Não serão aceitas reclamações posteriores por falha de impressão e/ou total de questões.
- Para cada questão existe apenas **UMA** resposta certa.
- A resposta certa deve ser marcada no **CARTÃO DE RESPOSTA**.

**VOCÊ DEVE:**

- Verificar o **TIPO DE SUA PROVA**, descrito acima, e preencher o quadrado do **CARTÃO DE RESPOSTA** ao qual ela corresponder, conforme ao lado demonstrado.
- Verificar, no caderno de provas qual é a letra (A, B, C, D) da resposta que você escolheu e preencher essa letra no **CARTÃO DE RESPOSTA**.
- Forma correta de preencher o **Tipo de Prova** e o **Cartão de Resposta (Gabarito)**:

Nº da Prova	
1	<input type="checkbox"/>
2	<input type="checkbox"/>
3	<input type="checkbox"/>
4	<input type="checkbox"/>



**ATENÇÃO:**

- As marcações duplas, rasuradas ou marcadas diferente do modelo acima, ocasionará a anulação de sua prova e/ou questões.
- É de responsabilidade do candidato o preenchimento dos dados do **CARTÃO DE RESPOSTA**.
- A prova terá duração de **02h30min**, incluído neste horário, o tempo para o preenchimento do **CARTÃO DE RESPOSTA**.
- A saída da sala só poderá ocorrer depois de decorridos 30 (trinta) minutos do início das provas.
- Ao sair da sala, entregue o **CARTÃO DE RESPOSTA** ao fiscal da sala e retire-se imediatamente do local de aplicação das provas.

**QUESTÕES DE CONHECIMENTO ESPECÍFICO**

01. O símbolo abaixo encontrado em algumas embalagens representa:



- A) Alumínio reciclável.
- B) Papel reciclável.
- C) Alumínio reciclado.
- D) Papel reciclado.

02. É um desengordurante e solvente de tintas:

- A) Água raz.
- B) Cândida.
- C) Sapólio.
- D) Removedor.

03. Um dos sintomas de entupimento de ralo não é

- A) Água descendo lentamente.
- B) Vazão não natural.
- C) Mau cheiro.
- D) Escoamento usual.

04. Qual tipo de vassoura observamos abaixo?



- A) Vassoura para canto.

- B) Vassoura de cerdas duras.
- C) Vassoura de cerdas naturais.
- D) Vassoura bruta.

05. O primeiro passo para a realização do processo de reciclagem é:

- A) A separação seletiva.
- B) A coleta seletiva.
- C) A humanização da coleta.
- D) A separação eletiva.

06. Em lixeiras de cor “amarela”, deve se descartar lixos de que tipo?

- A) Papel.
- B) Madeira.
- C) Metal.
- D) Vidro.

07. Resíduos dos serviços de saúde, devem ser descartados em lixeiras de cor:

- A) Branca.
- B) Preta.
- C) Vermelha.
- D) Azul.

08. Julgue as afirmações a seguir:

*I- A poda de árvores recém-plantadas deve ficar limitada à remoção de galhos mortos ou quebrados. Toda e qualquer poda deve ser adiada até o segundo ou terceiro ano, quando a árvore já terá se recuperado do estresse causado pelo plantio;*

*II- Ao realizar a poda, não remova um número excessivo de galhos. Folhas e seus ramos são os principais locais de produção e armazenamento de alimentos.*

Essas afirmações:

- A) Ambas estão corretas.
- B) Ambas estão incorretas.
- C) Somente a afirmação I está correta.
- D) Somente a afirmação I está incorreta.

09. Em geral, a alvenaria recebe três camadas de acabamento. São elas:

- A) Chapisco, emboço e reboco.
- B) Massa fina, chapisco e reboco.
- C) Argamassa, massa fina e chapisco.
- D) Reboco, massa fina e pintura.

10. A imagem abaixo representa:

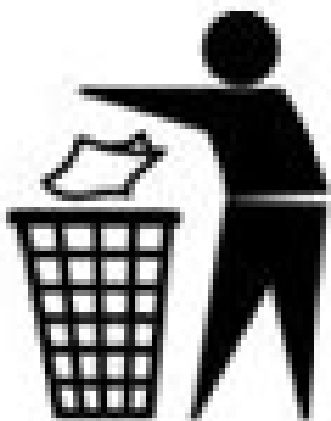

- A) Lixo orgânico.
- B) Lixo comum.
- C) Descarte seletivo.
- D) Longa vida reciclável.

11. São objetivos da Poda, exceto:

- A) Reduzir riscos de quedas.
- B) Aumentar o sombreamento da copa e a resistência ao vento.
- C) Influenciar na produção de flores ou frutos.
- D) Oferecer desobstrução.

12. É um desinfetante e alvejante (mistura de hipoclorito de sódio (cloro) e água, na proporção de 2% a 2,5% de cloro). Trata-se de:

- A) Removedor.
- B) Tíner.
- C) Água sanitária.
- D) Detergente líquido.

## QUESTÕES DE LÍNGUA PORTUGUESA

13. Assinale a alternativa em que será necessária a correção pelo uso de “ç”:

- A) Expansão.
- B) Compreensão.
- C) Detensão.
- D) Inversão.

14. Assinale a alternativa que preenche adequadamente a lacuna abaixo:

*Não entendo o \_\_\_\_\_ de tanto movimento.*

- A) Porquê.
- B) Por que.
- C) Por quê.
- D) Porque.

15. Preenchem adequadamente as lacunas abaixo as respectivas palavras:

*Hoje, o patrão chegou de \_\_\_\_\_ humor.*

*Sabe que ele não é \_\_\_\_\_ sujeito.*

- A) Mal – Mau.
- B) Mau – Mal.
- C) Mal – Mal.
- D) Mau – mau.

16. Preenchem adequadamente as lacunas abaixo, respectivamente:

*Não \_\_\_\_\_ Vagas.*

*Inauguração daqui \_\_\_\_\_ três semanas.*

- A) A – Há.
- B) À – Há.
- C) Há – A.
- D) À – À.

17. São palavras paroxítonas:

- A) Pegada – Sinonímia.
- B) Álibi – Alvíssaras.
- C) Âmago – Ruim.
- D) Sutil – Refém.

18. O Brasil é o primeiro país classificado para a Copa do Mundo de 2018 via eliminatórias. A Seleção pentacampeã conseguiu garantir a vaga na 14ª rodada, sua classificação com maior antecedência desde a mudança no formato das eliminatórias para pontos corridos.

(Fonte: <http://globoesporte.globo.com/>)

O trecho acima relata a classificação da Seleção Brasileira de Futebol na Copa de 2018, que terá como país sede:

- A) Catar.
- B) Rússia.
- C) China.
- D) Japão.

19. São rios localizados no Estado de Santa Catarina, exceto:

- A) Canoas.
- B) Pelotas.
- C) Negro.
- D) Doce.

20. São Artistas Brasileiros, exceto:

- A) Anita Malfatti.
- B) Cândido Portinari.
- C) Frida Kahlo.
- D) Di Cavalcanti.