

NOME DO CANDIDATO

ASSINATURA DO CANDIDATO

RG DO CANDIDATO

LEIA COM ATENÇÃO AS INSTRUÇÕES ABAIXO

INSTRUÇÕES GERAIS

- I. Nesta prova, você encontrará 07 (sete) páginas numeradas sequencialmente, contendo 50 (cinquenta) questões correspondentes às seguintes disciplinas: Língua Portuguesa (10 questões), Raciocínio Lógico e Matemático (05 questões), Legislação aplicada à EBSE RH (05 questões), Legislação aplicada ao SUS (05 questões) e Conhecimentos Específicos (25 questões).
- II. Verifique se seu nome e número de inscrição estão corretos no cartão de respostas. Se houver erro, notifique o fiscal.
- III. Verifique se o caderno de provas se refere ao cargo para o qual você se inscreveu. Caso o cargo esteja divergente, solicite ao fiscal de sala para que tome as providências cabíveis, pois não serão aceitas reclamações posteriores nesse sentido.
- IV. Assine e preencha o cartão de respostas nos locais indicados, com caneta azul ou preta.
- V. Verifique se a impressão, a paginação e a numeração das questões estão corretas. Caso observe qualquer erro, notifique o fiscal.
- VI. Você dispõe de 04 (quatro) horas para fazer esta prova. Reserve os 20 (vinte) minutos finais para marcar o cartão de respostas.
- VII. O candidato só poderá retirar-se do setor de prova 02 (duas) horas após seu início.
- VIII. O candidato não poderá levar o caderno de questões. O caderno de questões será publicado no site do ibfc, no prazo recursal contra gabarito.
- IX. Marque o cartão de respostas cobrindo fortemente o espaço correspondente à letra a ser assinalada, conforme o exemplo no próprio cartão de respostas.
- X. A leitora óptica não registrará as respostas em que houver falta de nitidez e/ou marcação de mais de uma alternativa.
- XI. O cartão de respostas não pode ser dobrado, amassado, rasurado ou manchado. Exceto sua assinatura, nada deve ser escrito ou registrado fora dos locais destinados às respostas.
- XII. Ao terminar a prova, entregue ao fiscal o cartão de respostas e este caderno. As observações ou marcações registradas no caderno não serão levadas em consideração.
- XIII. É terminantemente proibido o uso de telefone celular, pager ou similares.

Boa Prova!

.....
DESTAQUE AQUI

GABARITO DO CANDIDATO - RASCUNHO

Nome: _____ Assinatura do Candidato: _____ Inscrição: _____

1	2	3	4	5	6	7	8	9	10	11	12	13	14	15	16	17	18	19	20	21	22	23	24	25
<input type="checkbox"/>	<input type="checkbox"/>	<input type="checkbox"/>	<input type="checkbox"/>	<input type="checkbox"/>	<input type="checkbox"/>	<input type="checkbox"/>	<input type="checkbox"/>	<input type="checkbox"/>	<input type="checkbox"/>	<input type="checkbox"/>	<input type="checkbox"/>	<input type="checkbox"/>	<input type="checkbox"/>	<input type="checkbox"/>	<input type="checkbox"/>	<input type="checkbox"/>	<input type="checkbox"/>	<input type="checkbox"/>	<input type="checkbox"/>	<input type="checkbox"/>	<input type="checkbox"/>	<input type="checkbox"/>	<input type="checkbox"/>	<input type="checkbox"/>
26	27	28	29	30	31	32	33	34	35	36	37	38	39	40	41	42	43	44	45	46	47	48	49	50
<input type="checkbox"/>	<input type="checkbox"/>	<input type="checkbox"/>	<input type="checkbox"/>	<input type="checkbox"/>	<input type="checkbox"/>	<input type="checkbox"/>	<input type="checkbox"/>	<input type="checkbox"/>	<input type="checkbox"/>	<input type="checkbox"/>	<input type="checkbox"/>	<input type="checkbox"/>	<input type="checkbox"/>	<input type="checkbox"/>	<input type="checkbox"/>	<input type="checkbox"/>	<input type="checkbox"/>	<input type="checkbox"/>	<input type="checkbox"/>	<input type="checkbox"/>	<input type="checkbox"/>	<input type="checkbox"/>	<input type="checkbox"/>	<input type="checkbox"/>

RASCUNHO

Texto I

Ensinamento

Minha mãe achava estudo
a coisa mais fina do mundo.
Não é.
A coisa mais fina do mundo é o sentimento.
Aquele dia de noite, o pai fazendo serão,
ela falou comigo:
“Coitado, até essa hora no serviço pesado”.
Arrumou pão e café, deixou tacho no fogo com água quente.
Não me falou em amor.
Essa palavra de luxo.
(Adélia Prado)

- 1) **Em um texto, as palavras cumprem papel expressivo na construção de sentidos. Assim, indique o par de palavras que, no poema, funcionam como sinônimos.**
 - a) “fina” (v.2)/ “luxo” (v.10)
 - b) “estudo” (v.1)/ “serviço” (v.7)
 - c) “pão”(v.8)/ “café” (v.8)
 - d) “tacho” (v.8)/ “água” (v.8)
 - e) “dia” (v.5)/ “noite” (v.5)
- 2) **Após a leitura atenta do texto, deve-se entender o “Ensinamento”, a que o título faz referência, como a:**
 - a) utilização do estudo como possibilidade de diferenciação social
 - b) valorização do trabalho através da dedicação do pai ao “fazer serão”
 - c) importância das atitudes de amor representadas pelo cuidado da mãe com o pai
 - d) irrelevância do trabalho doméstico diante da atividade desenvolvida pelo pai
 - e) obrigatoriedade de observação do cotidiano familiar por parte dos filhos
- 3) **No texto, percebe-se a presença de mais de um ponto de vista. São eles:**
 - a) o do enunciador e o da mãe
 - b) o da mãe e o do pai
 - c) o do leitor e o da mãe
 - d) o do enunciador e o do leitor
 - e) o do enunciador e o do pai
- 4) **O último verso do texto emprega o pronome “essa” como recurso coesivo. Seu uso pode ser explicado uma vez que:**
 - a) antecipa uma ideia que será apresentada
 - b) faz referência a algo próximo ao leitor
 - c) sinaliza uma referência temporal
 - d) resume elementos de uma enumeração
 - e) retoma um termo citado anteriormente
- 5) **Em “Não me falou em amor.” (v.9), o pronome destacado participa da estrutura da oração exercendo a função sintática de:**
 - a) sujeito
 - b) objeto direto
 - c) complemento nominal
 - d) objeto indireto
 - e) adjunto adnominal

Carnaval de trazer por casa

Quinze dias antes já os olhos se colavam aos pés, com medo de uma queda que acabasse com o Carnaval. Subíamos e descíamos as escadas, como quem pisa algodão. [...] Nós éramos todas meninas. Tínhamos a idade que julgávamos ser eterna. Sonhávamos com os cinco dias mais prometidos do ano. A folia começava sexta-feira e só terminava terça quando as estrelas iam muito altas. Havia o cheiro das bombinhas que tinham um odor aproximado ao dos ovos podres e que se misturava com o pó do baile que se colava aos lábios. Que se ressentiam vermelhos de dor. Havia o cantor esganado em palco a tentar a afinação, que quase nunca conseguia: [...] Depois os bombos saíam à rua, noite fora, dia adentro. [...] E na noite que transformava o frio do inverno no calor do Carnaval, eu tinha a certeza de que aquele som dos bombos fazia parte do meu código genético. E que o Carnaval ia estar sempre presente nas ruas estreitas da minha aldeia, assim, igual a si próprio, com os carros de bois a chiar pelas ruas, homens vestidos de mulheres com pernas cheias de pelos, mulheres vestidas de bebês, o meu pai vestido de François Mitterrand e eu com a certeza de que o mundo estava todo certo naqueles cinco dias, na minha aldeia.

O outro, o que via nas televisões, não era meu.

(FREITAS, Eduarda. Revista *Carta Capital*. Disponível em: <http://www.cartacapital.com.br/sociedade/carnaval-de-trazer-por-casa/?autor=40>. Acesso em set. 2016.)

- 6) **A expressão “O outro”, presente no último parágrafo encerra uma oposição que deve ser entendida como:**
 - a) juventude e velhice
 - b) televisão e paixão
 - c) organização e desordem
 - d) realidade e fantasia
 - e) rapidez e eternidade
- 7) **No início do texto, ao dizer que “já os olhos se colavam aos pés”, emprega-se uma linguagem simbólica para reforçar o sentido pretendido. Isso ocorre por meio da seguinte figura de estilo:**
 - a) ironia
 - b) metáfora
 - c) metonímia
 - d) antítese
 - e) comparação

Considere o fragmento abaixo para responder às questões 8 e 9 seguintes.

“E na noite que transformava o frio do inverno no calor do Carnaval, eu tinha a certeza **de** que aquele som dos bombos fazia parte do meu código genético.” (1º§)

- 8) **A preposição destacada acima tem seu emprego justificado por uma relação de regência cujo termo regente é:**
 - a) eu
 - b) tinha
 - c) certeza
 - d) aquele
 - e) som
- 9) **Há duas ocorrências do vocábulo “que” no trecho em análise. Contudo, possuem classificações morfológicas distintas. Assim, nota-se que, respectivamente, são:**
 - a) pronome relativo e conjunção integrante
 - b) conjunção consecutiva e pronome interrogativo
 - c) pronome relativo e conjunção explicativa
 - d) conjunção integrante e pronome relativo
 - e) conjunção explicativa e pronome relativo

- 10) O texto expõe memórias coletivas através do olhar de um narrador. Assinale a opção em que se destaca um vocábulo que evidencie essa ideia de coletividade.
- “Quinze dias antes já os olhos se **colavam** aos pés”
 - “**Subíamos** e descíamos as escadas, como quem pisa algodão.”
 - “A **folia** começava sexta-feira e só terminava terça”
 - “Que se ressentiam **vermelhos** de dor.”
 - “E que o Carnaval ia estar sempre presente nas ruas **estreitas**”

RACIOCÍNIO LÓGICO E MATEMÁTICO

- 11) Uma gráfica imprimiu 20% de um livro num primeiro momento e imprimiu $\frac{2}{5}$ do restante num segundo momento. Se ainda falta imprimir 180 páginas, então o total de páginas do livro é:

- 225
- 375
- 469
- 360
- 380

- 12) Numa pesquisa sobre a preferência entre dois candidatos, 48 pessoas votariam no candidato A, 63 votariam no candidato B, 24 pessoas votariam nos dois e 30 pessoas não votariam nesses dois candidatos. Se todas as pessoas responderam uma única vez, então o total de pessoas entrevistadas foi:

- 117
- 87
- 141
- 105
- 112

- 13) Considerando a sequência de letras formada pela palavra PROVAS conforme a seguir: PROVASPROVAS...: Desse modo, a 58ª letra da sequência é:

- R
- O
- A
- V
- S

- 14) De acordo com a lógica proposicional, a frase que é equivalente a: “Se Marcos estudou, então foi aprovado” é:

- Marcos não estudou e foi aprovado
- Marcos não estudou e não foi aprovado
- Marcos estudou ou não foi aprovado
- Marcos estudou se, e somente se, foi aprovado
- Marcos não estudou ou foi aprovado

- 15) A conjunção entre duas proposições compostas é verdadeira se:

- os valores lógicos de ambas as proposições forem falsos
- se o valor lógico de somente uma das proposições for verdade
- se ambas as proposições tiverem valores lógicos verdadeiros
- se o valor lógico de somente uma das proposições for falso
- se o valor lógico da primeira proposição for verdade e o valor lógico da segunda proposição for falso.

- 16) Considerando a Lei Federal nº 12.550, de 15/12/2011, que autoriza o Poder Executivo a criar a empresa pública denominada Empresa Brasileira de Serviços Hospitalares – EBSEERH e dá outras providências, assinale a alternativa correta.

- A EBSEERH terá sede e foro no Rio de Janeiro/RJ, e poderá manter escritórios, representações, dependências e filiais em outras unidades da Federação
- A EBSEERH terá sede e foro no Distrito Federal, e poderá manter escritórios, mas não representações, dependências e filiais em outras unidades da Federação
- A EBSEERH terá sede e foro em Brasília/DF, e poderá manter escritórios, representações, dependências e filiais em outras unidades da Federação
- A EBSEERH terá sede e foro em Brasília/DF, único local onde poderá manter escritório, e poderá manter representações, dependências e filiais em outras unidades da Federação
- A EBSEERH terá sede e foro em São Paulo/SP, único local onde poderá manter escritório, e poderá manter representações, dependências e filiais em outras unidades da Federação

- 17) Assinale a alternativa correta quanto às previsões da Lei Federal nº 12.550, de 15/12/2011, que autoriza o Poder Executivo a criar a empresa pública denominada Empresa Brasileira de Serviços Hospitalares – EBSEERH e dá outras providências.

- O regime de pessoal permanente da EBSEERH será o estatutário, condicionada a contratação à prévia aprovação em concurso público de provas e títulos, observadas as normas específicas editadas pelo Conselho de Administração
- O regime de pessoal permanente da EBSEERH será o estatutário, condicionada a contratação à prévia aprovação em concurso público de provas ou de provas e títulos, observadas as normas específicas editadas pelo Conselho de Administração
- O regime de pessoal permanente da EBSEERH será o estatutário, não condicionada a contratação à prévia aprovação em concurso público de provas ou de provas e títulos, observadas as normas específicas editadas pelo Conselho de Administração
- O regime de pessoal permanente da EBSEERH será o da Consolidação das Leis do Trabalho – CLT e legislação complementar, condicionada a contratação à prévia aprovação em concurso público de provas ou de provas e títulos, observadas as normas específicas editadas pelo Conselho de Administração
- O regime de pessoal permanente da EBSEERH será o da Consolidação das Leis do Trabalho – CLT e estatutário, condicionada a contratação à prévia aprovação em concurso público de provas, observadas as normas específicas editadas pelo Conselho de Administração

- 18) Considerando o Decreto nº 7.661, de 28/12/2011, que aprova o Estatuto Social da Empresa Brasileira de Serviços Hospitalares - EBSEERH, e dá outras providências, assinale a alternativa correta.

- São órgãos estatutários da EBSEERH: Diretoria de Administração, Conselho Executivo, Conselho Fiscal e Conselho Consultivo
- São órgãos estatutários da EBSEERH: Conselho de Administração, Diretoria Executiva, Conselho Fiscal e Conselho Consultivo
- São órgãos estatutários da EBSEERH: Diretoria de Administração, Diretoria Executiva, Diretoria Fiscal e Conselho Consultivo
- São órgãos estatutários da EBSEERH: Conselho de Administração, Conselho Executivo, Diretoria Fiscal e Conselho Consultivo
- São órgãos estatutários da EBSEERH: Conselho de Administração, Diretoria Executiva, Diretoria Fiscal e Conselho Consultivo

- 19) Assinale a alternativa correta quanto às previsões expressas do Regimento Interno da EBSEERH - 3ª revisão, sobre como são designadas as unidades ou conjuntos de unidades da EBSEERH, na forma de escritórios, representações ou subsidiárias.
- Unidades descentralizadas
 - Sedes
 - Filiais
 - Concessionárias
 - Unidades centralizadas

- 20) Considerando as previsões expressas do Regimento Interno da EBSEERH - 3ª revisão sobre o Conselho de Administração, assinale a alternativa correta.
- O Presidente da EBSEERH só poderá exercer a Presidência do Conselho de Administração interinamente por prazo determinado
 - O Presidente da EBSEERH só poderá exercer a Presidência do Conselho de Administração de forma não interina
 - O Presidente da EBSEERH poderá exercer a Presidência do Conselho de Administração de forma não interina por prazo determinado
 - O Presidente da EBSEERH poderá exercer a Presidência do Conselho de Administração de forma interina ou não
 - O Presidente da EBSEERH não poderá exercer a Presidência do Conselho de Administração, ainda que interinamente

LEGISLAÇÃO APLICADA AO SUS

- 21) De acordo com a Constituição da República, no que diz respeito à seguridade social, nela incluída a Saúde, analise as afirmativas abaixo e assinale a alternativa correta:
- A Constituição Federal não aborda a coleta, processamento e transfusão de sangue e seus derivados.
 - A União, os Estados, o Distrito Federal e os Municípios aplicarão, anualmente, em ações e serviços públicos de saúde recursos mínimos derivados da aplicação de percentuais calculados, no caso dos estados, sobre a receita corrente líquida do respectivo exercício financeiro, não podendo ser inferior a 15%.
 - São isentas de contribuição para a seguridade social as entidades beneficentes de assistência social que atendam às exigências estabelecidas em lei.
- I, II e III são corretas
 - Apenas III é correta
 - Apenas I e III são corretas
 - Apenas II é correta
 - As sentenças I, II e III são incorretas

- 22) Considerando o texto da lei 8080/90, a assistência sem preconceitos ou privilégios de qualquer espécie corresponde a um dos princípios do SUS, que é a (o):
- Universalidade de acesso aos serviços de saúde em todos os níveis de assistência
 - Preservação da autonomia das pessoas na defesa de sua integridade física e moral
 - Integralidade de assistência
 - Igualdade da assistência à saúde
 - Direito à informação, às pessoas assistidas, sobre sua saúde

- 23) Considerando o decreto presidencial 7508 de 28 de junho de 2011, analise as afirmativas abaixo e assinale a alternativa correta:
- O Ministério da Saúde é o órgão competente para dispor sobre a RENAME (Relação Nacional de Medicamentos Essenciais) e os Protocolos Clínicos e Diretrizes Terapêuticas em âmbito nacional.
 - O acesso universal e igualitário à assistência farmacêutica não pressupõe estar o usuário assistido por ações e serviços de saúde do SUS.
 - O Mapa da Saúde será utilizado na identificação das necessidades de saúde e orientará o planejamento integrado dos entes federativos, contribuindo para o estabelecimento de metas de saúde.
- I, II e III são corretas
 - Apenas III é correta
 - Apenas II é correta
 - As sentenças I, II e III são incorretas
 - Apenas I e III são corretas

- 24) Considerando a Resolução 453 do Conselho Nacional de Saúde, de 10 de maio de 2012, assinale a alternativa incorreta:
- O número de conselheiros nos Conselhos de Saúde será definido pela Secretaria de Saúde ou Ministério da Saúde e constituído em lei
 - As vagas nos Conselhos de Saúde deverão ser distribuídas de modo que haverá 25% de representação de governo e prestadores de serviços privados conveniados, ou sem fins lucrativos
 - A representação nos segmentos deve ser distinta e autônoma em relação aos demais segmentos que compõem o Conselho de Saúde, por isso um profissional com cargo de direção ou de confiança na gestão do SUS, ou como prestador de serviços de saúde, não pode ser representante dos usuários ou de trabalhadores
 - Quando não houver Conselho de Saúde constituído ou em atividade no Município, caberá ao Conselho Estadual de Saúde assumir, junto ao executivo municipal, a convocação e realização da Conferência Municipal de Saúde, que terá como um de seus objetivos a estruturação e composição do Conselho Municipal
 - Atuar na formulação e no controle da execução da política de saúde, incluindo os seus aspectos econômicos e financeiros, e propor estratégias para a sua aplicação aos setores público e privado é competência dos Conselhos de Saúde

- 25) O Pacto pela Saúde foi um marco na evolução histórica da organização do sistema de saúde no Brasil. Seus componentes foram o Pacto pela Vida, Pacto em defesa do SUS e Pacto de Gestão. A saúde do idoso é uma das seis prioridades do Pacto pela Vida. Sobre a saúde do idoso, considerando os termos do Pacto pela Vida, assinale a alternativa incorreta.
- Para efeitos desse Pacto foi considerada idosa a pessoa com 60 anos ou mais
 - A implantação de serviços de atenção domiciliar é uma das diretrizes previstas no que diz respeito à saúde do idoso
 - O acolhimento preferencial em unidades de saúde, independente do critério de risco, é uma das diretrizes previstas no que diz respeito à saúde do idoso
 - Promoção do envelhecimento ativo e saudável domiciliar é uma das diretrizes previstas no que diz respeito à saúde do idoso
 - Na Assistência Farmacêutica, desenvolver ações que visem qualificar a dispensação e o acesso da população idosa, é uma das ações estratégicas, previstas no que diz respeito à saúde do idoso

26) Considerando o Estatuto da Criança e do Adolescente (ECA), leia as afirmativas e, a seguir, assinale a alternativa correta.

- I. Os profissionais que atuam no cuidado diário ou frequente de crianças na primeira infância, receberão formação específica e permanente para a detecção de sinais de risco para o crescimento e desenvolvimento em todas áreas, com exceção da psíquica.
 - II. Os casos de suspeita ou confirmação de castigo físico, de tratamento cruel ou degradante e de maus-tratos contra criança ou adolescente serão obrigatoriamente comunicados ao Conselho Tutelar da respectiva localidade, sem prejuízo de outras providências legais.
 - III. Os estabelecimentos de atendimento à saúde, excluindo as unidades neonatais, de terapia intensiva e de cuidados intermediários, deverão proporcionar condições para a permanência, em tempo integral, de um dos pais ou responsável, nos casos de internação de criança ou adolescente.
 - IV. A atenção odontológica à criança terá função educativa protetiva e será prestada, inicialmente, antes de o bebê nascer, por meio de aconselhamento pré-natal, e, posteriormente, no sexto e no décimo segundo anos de vida, com orientações sobre saúde bucal.
- a) Apenas as afirmativas II e IV estão corretas
 - b) As afirmativas II, III e IV estão corretas
 - c) Apenas as afirmativas I e III estão corretas
 - d) Apenas a afirmativa IV está correta
 - e) As afirmativas I, II, III e IV estão corretas

27) Considerando a realização do Processo de Enfermagem, leia as frases abaixo e, a seguir, assinale a alternativa correta.

- I. Deve ser realizado, por meio de 5 fases: Coleta de Dados de Enfermagem (ou Histórico de Enfermagem); Diagnóstico de Enfermagem; Planejamento de Enfermagem; Implementação; e Avaliação de Enfermagem.
 - II. A implementação de enfermagem é um processo deliberado, sistemático e contínuo de verificação de mudanças nas respostas do indivíduo, da família ou da comunidade, em um dado momento.
 - III. O diagnóstico de enfermagem pode ser definido como o julgamento clínico sobre as respostas humanas reais ou potenciais apresentadas por indivíduos, famílias e comunidades, a problemas de saúde ou processos de vida.
 - IV. A evolução de enfermagem tem por finalidade registrar informações sobre a assistência prestada, com a finalidade de comunicá-las aos membros da equipe de saúde, sendo realizada por todos os membros da equipe de enfermagem.
- a) As frases I, II, III e IV estão corretas
 - b) As frases I, II e IV estão corretas
 - c) As frases I e III estão corretas
 - d) As frases I e IV estão corretas
 - e) As frases II e III estão corretas

28) Considerando a avaliação da vitalidade ao nascer e da necessidade de reanimação neonatal, é correto afirmar que:

- a) A frequência cardíaca (FC) é o principal determinante da decisão de indicar as diversas manobras de reanimação. Logo após o nascimento, o recém-nascido (RN) deve apresentar uma FC menor que 100 batimentos por minuto
- b) O boletim de Apgar deve ser utilizado para determinar o início da reanimação e das manobras a serem instituídas no decorrer do procedimento
- c) O recém-nascido (RN) apresenta boa vitalidade e não necessita de qualquer manobra de reanimação, se, ao nascimento, verifica-se que ele é a termo, está respirando ou chorando e com tônus muscular em flexão, sem a presença de líquido amniótico meconial
- d) A avaliação da coloração da pele e das mucosas do RN é a principal medida para decidir procedimentos na sala de parto, pois diversos estudos mostram a relação com a saturação de oxigênio ao nascimento
- e) A classificação da idade gestacional adequada e a ausência de sofrimento fetal são as únicas medidas para a decisão de indicar as diversas manobras de reanimação

29) Não é uma indicação de episiotomia:

- a) Feto não-reativo
- b) Bolsa rota
- c) Uso de fórceps
- d) Fetos grandes
- e) Período expulsivo prolongado

30) Considerando-se o preconizado para monitoração de crescimento e desenvolvimento da criança, assinale a alternativa incorreta.

- a) A suplementação de ferro deve ser prescrição para todas as idades, até para as crianças com menos de 6 meses em aleitamento materno exclusivo
- b) No primeiro ano de vida, o acompanhamento de puericultura visa, basicamente, identificar precocemente as alterações de crescimento e desenvolvimento, nutrição e vacinação
- c) Nas consultas pediátricas, deve-se acompanhar o crescimento (peso, altura, IMC, perímetro cefálico) com a utilização dos gráficos produzidos pela Organização Mundial da Saúde (OMS)
- d) A prevenção de acidentes é um tópico muito importante durante a puericultura, que rotineiramente é negligenciada
- e) Realizar a checagem dos marcos principais de desenvolvimento, para avaliação neurológica e detectar possíveis atrasos no desenvolvimento

31) Considerando os sinais clínicos de uma criança com choque hipovolêmico, analise as afirmativas abaixo, dê valores Verdadeiro (V) ou Falso (F) e assinale a alternativa que apresenta a sequência correta de cima para baixo.

- () Diminuição do Débito cardíaco.
 () Pressão Venosa Central (PVC) baixa.
 () Enchimento capilar precário.
 () Pressão Arterial Normal.
- a) F,V,V,V
 - b) V,V,V,F
 - c) V,V,V,V
 - d) F,V,V,F
 - e) V,V,F,V

32) Uma criança de 6 meses, internada na Unidade de Pediatria, tem a prescrição médica para administrar 500.000UI de Penicilina Cristalina diluída em 50 mL de soro fisiológico 0,9%, via Endovenosa, em 1 hora. O setor de farmácia possui frasco-ampola de 5.000.000UI. Considerando o preparo específico deste medicamento, o profissional de enfermagem deverá introduzir ___mL de diluente para diluição. Posteriormente, aspirar ___mL do medicamento diluído para colocar no frasco de soro fisiológico 0,9%, conforme prescrição médica. O gotejamento do soro será de ___ microgotas/minuto. Preencha a lacuna e, a seguir, assinale a alternativa correta.

- a) 6; 2; 17
- b) 10;1;17
- c) 4; 0,5; 51
- d) 8; 1; 51
- e) 10; 0,5; 6

33) O brinquedo terapêutico é uma modalidade efetiva, indireta de ajudar as crianças a lidar com suas preocupações e medos, além de ajudar os enfermeiros a ganhar conhecimento das necessidades e sentimentos das crianças. Considerando os tipos de brinquedos e suas funções, correlacione as colunas abaixo, enumerando-as de cima para baixo, e a seguir assinale a alternativa correta.

- | | |
|----------------------------|--|
| (A) Dramático ou catártico | () Preparar a criança para os procedimentos a que será submetida. |
| (B) Instrucional | () Potencializar o uso da fisiologia da criança de acordo com a sua condição. |
| (C) Capacitador de funções | () Permitir a descarga emocional da criança. |

- a) B,C,A
- b) A,B,C
- c) C,B,A
- d) C,A,B
- e) A,C,B

34) Um adolescente, 17 anos, sexo masculino, foi internado na Unidade de Pronto-Socorro. O Enfermeiro realizou o Eletrocardiograma, conforme apresentado na figura abaixo. O ritmo cardíaco do adolescente indica:

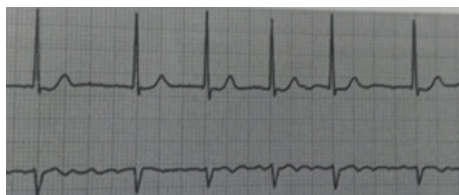

- a) Fibrilação ventricular
- b) Extrassístole
- c) Taquicardia ventricular
- d) Atividade elétrica sem pulso (AESP)
- e) Fibrilação atrial

35) Considerando os cuidados pós-drenagem de tórax do recém-nascido (RN), leia as frases abaixo e, a seguir, assinale a alternativa correta.

- I. Observar se há oscilação no circuito. Caso não ocorra, verificar obstrução por coágulo, fibrina, vazamento ou irregularidades no sistema.
 - II. Posicionar o frasco de drenagem bem fixado à superfície e localizado em nível inferior ao tórax do RN.
 - III. Recomenda-se o pinçamento do dreno a cada 3 horas, favorecendo a retirada precoce do mesmo.
 - IV. Deve-se manter a drenagem torácica ou a aspiração contínua enquanto o selo d'água não estiver borbulhando e se não forem percebidas oscilações no circuito.
- a) As frases II e IV estão corretas
 - b) As frases I e II estão corretas
 - c) As frases I e III estão corretas
 - d) As frases II, III e IV estão corretas
 - e) Apenas a frase II está correta

36) Considerando o cateter central de inserção periférica (PICC), analise as afirmativas abaixo, dê valores Verdadeiro (V) ou Falso (F) e assinale a alternativa que apresenta a sequência correta de cima para baixo.

- () Este procedimento é particularmente útil em recém-nascidos prematuros extremos e bebês em uso de hidratação venosa e nutrição parenteral por mais de sete dias e com manuseio restrito.
 - () Esse cateter caracteriza-se por ser radiopaco, de silicone, com ou sem guia e é específico para implantação em veia central por acesso periférico.
 - () Esse cateter deve ser mantido pérvio por meio de infusão contínua de líquidos, sendo proibida a salinização ou heparinização.
 - () Qualquer acesso venoso pode ser utilizado, porém a veia de preferência é a basilíca.
- a) V,F,F,F
 - b) F,F,V,V
 - c) V,V,F,V
 - d) V,V,V,V
 - e) F,V,F,F

37) De acordo com Calendário Nacional de Vacinação, a vacina Papiloma Vírus Humano (HPV) deve ser administrada em:

- a) Dose única
- b) Uma dose e um reforço a cada 10 anos
- c) Uma dose ao nascer e uma dose aos 12 meses de idade
- d) Duas doses (com intervalo de 0 e 6 meses)
- e) Três doses (com intervalo de 0, 6 e 60 meses)

38) Considerando os indicadores básicos de saúde no Brasil, a taxa de mortalidade neonatal precoce é calculada pelo:

- a) Número de óbitos de menores de um ano de idade, por mil nascidos vivos, na população residente em determinado espaço geográfico, no ano considerado
- b) Número de óbitos de 0 a 28 dias de vida completos, por mil nascidos vivos, na população residente em determinado espaço geográfico, no ano considerado
- c) Número de óbitos de 0 a 1 dia de vida completo, por mil nascidos vivos, na população residente em determinado espaço geográfico, no ano considerado
- d) Número de óbitos de 1 a 40 dias de vida completos, por mil nascidos vivos, na população residente em determinado espaço geográfico, no ano considerado
- e) Número de óbitos de 0 a 6 dias de vida completos, por mil nascidos vivos, na população residente em determinado espaço geográfico, no ano considerado

39) Uma criança do sexo feminino, 6 anos de idade, internada na Unidade de Pediatria, foi diagnosticada com Doença Meningocócica. O Enfermeiro responsável orientou a equipe para:

- a) Colocar a criança em quarto privativo e adotar precauções para aerossóis
- b) Colocar a criança em quarto privativo e adotar precauções para gotículas
- c) Manter a criança em quarto coletivo e adotar precauções para contato
- d) Manter a criança em quarto coletivo e adotar precauções-padrão
- e) Colocar a criança em quarto coletivo, com coorte de 1 metro e adotar precauções para aerossóis

40) Durante a consulta de enfermagem, a avaliação dos reflexos é uma parte importante do exame neurológico. É correto afirmar que, friccionar o dorso da criança, vertebralmente, com o dedo ou cotonete e a cessação ocorre por volta dos dois meses, relaciona-se ao reflexo de:

- a) Babinski
- b) Moro
- c) Galant
- d) Landau
- e) Marcha

41) Em unidade de internação, a orientação para utilização de precauções para transmissão de gotículas deve incluir:

- a) Higienização das mãos, máscara cirúrgica para os profissionais, máscara cirúrgica para o paciente durante o transporte e quarto privativo
- b) Higienização das mãos, máscara cirúrgica para os profissionais, máscara N95 para o paciente durante o transporte e quarto privativo
- c) Higienização das mãos, máscara N95 para os profissionais, máscara cirúrgica para o paciente durante o transporte e quarto privativo
- d) Avental, luvas de procedimentos, higienização das mãos e quarto coletivo
- e) Avental, luvas cirúrgicas, higienização das mãos, máscara N95 para os profissionais, máscara N95 para o paciente durante o transporte e quarto coletivo com coorte de 1 metro

42) Os avanços na tecnologia de aparelhos de ventilação mecânica têm permitido diferentes abordagens ventilatórias do recém-nascido (RN). Entre as modalidades de ventilação, o modo _____ é quando o aparelho fornece suporte ventilatório com picos de pressão ou volumes correntes e tempos inspiratórios predeterminados em resposta ao esforço respiratório espontâneo (ciclos assistidos). Se o RN não realizar esforço inspiratório em um determinado período de tempo, o respirador fornece ventilações mecânicas controladas na frequência predeterminada (ciclos controlados). Preencha a lacuna e, a seguir, assinale a alternativa correta.

- a) Ventilação mandatória intermitente sincronizada (SIMV)
- b) Pressão de suporte (PS)
- c) Volume garantido (VG)
- d) Pressão inspiratória (PIP)
- e) Assistida/Controlada (A/C)

43) A síndrome do desconforto respiratório (SDR) é a afecção respiratória mais frequente no recém-nascido (RN) pré-termo. Considerando a SDR, leia as frases abaixo e, a seguir, assinale a alternativa correta.

- I. O diagnóstico da SDR é, essencialmente, radiológico, uma vez que os sinais e sintomas clínicos podem estar ausentes ou serem pouco específicos.
 - II. É uma síndrome clínica caracterizada por hipoxemia grave e refratária, proveniente da diminuição do fluxo sanguíneo pulmonar e shunt direito-esquerdo por meio do forame oval e/ou canal arterial.
 - III. A evolução clássica da SDR pode ser modificada por meio da administração antenatal de corticoide, assistência ventilatória precoce e uso de surfactante exógeno.
 - IV. A principal causa é a deficiência quantitativa e qualitativa do surfactante alveolar.
- a) As frases I e IV estão corretas
 - b) As frases III e IV estão corretas
 - c) Apenas a frase II está correta
 - d) Apenas a frase I está correta
 - e) Apenas a frase IV está correta

44) A pele atua como órgão de proteção, não só mecânica (física), mas também imunológica. Considerando os cuidados com a pele do recém-nascido, analise as afirmativas abaixo, dê valores Verdadeiro (V) ou Falso (F) e assinale a alternativa que apresenta a sequência correta de cima para baixo.

- () Os cuidados devem envolver limpeza suave com material neutro não tóxico e não abrasivo.
 - () Para a limpeza, é recomendado o uso de compostos contendo hexaclorofeno.
 - () Para higienização do cordão umbilical, o mais seguro é o uso de clorexidina ou álcool a 70%.
 - () Para higienização do cordão umbilical, não se deve usar iodo-povidona rotineiramente pelo risco de absorção sistêmica do iodo e surgimento de hipotireoidismo transitório.
- a) V,V,V,V
 - b) V,F,V,F
 - c) F,F,F,F
 - d) V,V,V,F
 - e) V,F,V,V

45) As medidas a serem adotadas no manejo do ingurgitamento mamário incluem:

- a) Compressas quentes (ou bolsa de água quente) nas mamas nos intervalos ou logo após as mamadas; em situações de maior gravidade, podem ser feitas de 2 em 2 horas
- b) Deixar as mamas livres, sem uso de sutiã, para alívio da dor e manutenção dos ductos em posição natural
- c) Massagens delicadas das mamas, com movimentos circulares, particularmente, nas regiões mais afetadas pelo ingurgitamento, pois elas fluidificam o leite viscoso acumulado, facilitando sua retirada, e são importantes estímulos do reflexo de ejeção do leite
- d) Ordenha mecânica da aréola uma vez por dia, e se estiver tensa, antes de cada mamada
- e) Mamadas frequentes, com horários preestabelecidos de 3 em 3 horas

46) Foi prescrito para o recém-nascido (RN) JGH, internado na Unidade de Neonatologia, Fentanil 2 µg/kg por hora, EV contínuo. O técnico de enfermagem, que estava no final do plantão, preparou a medicação com pressa e não tomou os cuidados necessários, o que o levou a administrar o medicamento em dose 10 vezes maior do que a prescrita, ocasionando óbito do RN. Considerando os aspectos éticos, o profissional de enfermagem cometeu:

- a) Indulgência
- b) Homicídio Doloso
- c) Negligência
- d) Imprudência
- e) Imperícia

47) São manifestações sistêmicas da dor, no período neonatal:

- a) Sistema cardiovascular: aumento da frequência cardíaca e pressão arterial e variação de pressão intracraniana
- b) Sistema respiratório: redução do consumo de oxigênio, elevação na saturação de oxigênio e alteração na relação ventilação/perfusão
- c) Sistema digestivo: aumento da motilidade gástrica
- d) Alterações hormonais: perante dor intensa ocorre redução da liberação de glucagon, hormônio de crescimento e supressão da produção de insulina, tanto durante como após o episódio doloroso
- e) Alterações hormonais: perante dor intensa ocorre redução da liberação de corticosteroides, retenção de hormônio antidiurético e hipocoagulabilidade, tanto durante como após o episódio doloroso

48) O tipo de curativo que tem ação de promoção de quimiotaxia e angiogênese, mantém o meio úmido e acelera a granulação é:

- a) Colagenase
- b) Alginato de cálcio
- c) Hidrocolóide
- d) Filme transparente
- e) AGE (Ácidos Graxos Essenciais)

49) O Método Canguru é um modelo de assistência perinatal voltado para o cuidado humanizado que reúne estratégias de intervenção biopsicossocial. Leia as afirmativas abaixo e a seguir assinale a alternativa correta.

- I. É um método substitutivo das unidades de terapia intensiva neonatal e da utilização de incubadoras.
 - II. O contato pele a pele, no Método Canguru, começa com o toque evoluindo até a posição canguru. Inicia-se de forma precoce e crescente, por livre escolha da família, pelo tempo que ambos entenderem ser prazeroso e suficiente.
 - III. A posição canguru consiste em manter o recém nascido de baixo peso, em contato pele a pele, na posição vertical junto ao peito dos pais ou de outros familiares.
 - IV. O método objetiva aprimorar a atenção perinatal além de economizar recursos humanos e recursos técnicos.
- a) As afirmativas I, II, III e IV estão corretas
 - b) As afirmativas II e III estão corretas
 - c) As afirmativas I e IV estão corretas
 - d) As afirmativas I e III estão corretas
 - e) Apenas a afirmativa II está correta

50) Considerando as recomendações para administração intramuscular na região Vasto lateral em crianças, analise as afirmativas abaixo, dê valores Verdadeiro (V) ou Falso (F) e assinale a alternativa que apresenta a sequência correta, de cima para baixo.

- () A inserção da agulha deve ser de 15°.
 - () O volume máximo a ser administrado deve ser de 0,5 a 2 mL.
 - () A posição da criança deve ser decúbito lateral com membro inferior flexionado.
 - () A idade indicada é desde lactentes.
- a) V,V,V,V
 - b) F,F,F,F
 - c) F,F,V,V
 - d) F,V,F,V
 - e) V,V,F,F

