

GOVERNO DO ESTADO DO PARÁ
SECRETARIA DE ESTADO DE ADMINISTRAÇÃO
SECRETARIA DE ESTADO DE SEGURANÇA PÚBLICA E DEFESA SOCIAL
POLÍCIA CIVIL DO ESTADO DO PARÁ

EDITAL Nº 001/2016

CONCURSO PÚBLICO para
Papiloscopista



T

Verifique se esta
**LETRA é a mesma
do seu Cartão
de Respostas.**

O CANDIDATO QUE FIZER
PROVA DE LETRA DIFERENTE
SERÁ ELIMINADO.

TRANSCREVA, EM ESPAÇO DETERMINADO NO SEU CARTÃO DE RESPOSTAS,
A FRASE DE ARISTÓTELES PARA EXAME GRAFOTÉCNICO

"A coragem é a primeira das qualidades humanas porque garante todas as outras."

CÓDIGO
S03

MANHÃ

ATENÇÃO

- DURAÇÃO DA PROVA: 5 horas.
- ESTE CADERNO CONTÉM 80 (OITENTA) QUESTÕES DE MÚLTIPLA ESCOLHA, CADA UMA COM 5 ALTERNATIVAS DE RESPOSTA – A, B, C, D e E – CONFORME DISPOSIÇÃO ABAIXO.

Disciplinas	Quantidade de questões	Valor de cada questão
Língua Portuguesa	10	0,1
Noções de Informática	05	0,1
Raciocínio Lógico	05	0,1
Noções de Direito Administrativo	10	0,1
Noções de Direito Constitucional	10	0,2
Noções de Direito Penal	10	0,2
Noções de Identificação	10	0,1
Noções Básicas de Química	10	0,1
Noções de Medicina Legal	10	0,1

- VERIFIQUE SE ESTE MATERIAL ESTÁ EM ORDEM. CASO CONTRÁRIO, NOTIFIQUE IMEDIATAMENTE O FISCAL.
- RESERVE OS 30 (TRINTA) MINUTOS FINAIS PARA MARCAR SEU CARTÃO DE RESPOSTAS E ANOTAR SEU GABARITO.
- O CADERNO DE QUESTÕES SERÁ ENTREGUE JUNTAMENTE COM O CARTÃO DE RESPOSTAS.
- CONFIRA OS DADOS CADASTRAIS CONTIDOS NO CARTÃO DE RESPOSTAS, CASO HAJA ALGUMA INCORREÇÃO, COMUNIQUE AO FISCAL.

LEIA AS INSTRUÇÕES ABAIXO

- Siga, atentamente, a forma correta de preenchimento do Cartão de Respostas, conforme estabelecido no próprio.
- Não haverá substituição do Cartão de Respostas por erro do candidato.

Por motivo de segurança:

- O documento oficial original de identificação e os pertences recolhidos pelo fiscal de sala serão devolvidos na saída definitiva do candidato, após entrega do cartão de Resposta assinado e Caderno de Questões;
- A coleta de impressão digital será efetuada na entrada da sala, na lista de presença, e por ocasião da saída em definitivo do local de prova, no Cartão de Respostas;
- Após o início da prova e até a entrega do cartão de Respostas e Caderno de Questões, o candidato poderá pedir ao fiscal para autorizar sua ida ao banheiro, *permanecendo calado no trajeto*, sempre acompanhado do fiscal, sofrendo antes e depois da entrada na sala revista através de detector de metal;
- O candidato só poderá retirar-se definitivamente da sala após 2 (duas) horas do início efetivo da prova;
- Após 2 (duas) horas do início efetivo da prova, o candidato poderá anotar o gabarito da prova, exclusivamente, em formulário próprio a ser distribuído pelos fiscais de sala. Não será permitido, em momento algum, levar o caderno de questões.
- Os 03 (três) últimos candidatos deverão sair somente juntos, após assinarem o relatório de ocorrência;
- AO TERMINAR A PROVA, O CANDIDATO DEVERÁ SE RETIRAR IMEDIATAMENTE DO LOCAL, NÃO SENDO POSSÍVEL, NEM MESMO, A UTILIZAÇÃO DOS BANHEIROS E/OU BEBEDOUROS;
- O fiscal de sala não está autorizado a alterar quaisquer dessas instruções, em caso de dúvida, solicite a presença do coordenador local;
- A equipe de fiscalização não está autorizada a emitir opinião e prestar esclarecimentos sobre o conteúdo das provas;
- Será eliminado do Concurso Público da POLÍCIA CIVIL DO ESTADO DO PARÁ o candidato que, durante a realização da prova, descumprir os procedimentos contidos no EDITAL Nº 01/2016 - SEAD/PCPA, CONCURSO C-203.

BOA PROVA!

www.funcab.org

Texto para responder às questões de 01 a 10.

Difícilmente, em uma ciência-arte como a Psicologia-Psiquiatria, há algo que se possa asseverar com 100% de certeza. Isso porque há áreas bastante interpretativas, sujeitas a leituras diversas, a depender do observador e do observado. Porém, existe um fato na Psicologia-Psiquiatria forense que é 100% de certeza e não está sujeito a interpretação ou a dissimulação por parte de quem está a ser examinado. E revela, objetivamente, dados do psiquismo da pessoa ou, em outras palavras, mostra características comportamentais indissimuláveis, claras e objetivas. O que pode ser tão exato, em matéria de Psicologia-Psiquiatria, que não admite variáveis? Resposta: todos os crimes, sem exceção, são como fotografias exatas e em cores do comportamento do indivíduo. E como o psiquismo é responsável pelo modo de agir, por conseguinte, temos em todos os crimes, obrigatoriamente e sempre, elementos objetivos da mente de quem os praticou.

Por exemplo, o delito foi cometido com multiplicidade de golpes, com ferocidade na execução, não houve ocultação de cadáver, não se verifica cúmplice, premeditação etc. Registre-se que esses dados já aconteceram. Portanto, são insimuláveis, 100% objetivos. Basta juntar essas características comportamentais que teremos algo do psiquismo de quem o praticou. Nesse caso específico, infere-se que a pessoa é explosiva, impulsiva e sem freios, provável portadora de algum transtorno ligado à disritmia psicocerebral, algum estreitamento de consciência, no qual o sentimento invadiu o pensamento e determinou a conduta.

Em outro exemplo, temos homicídio praticado com um só golpe, premeditado, com ocultação de cadáver, concurso de cúmplice etc. Nesse caso, os dados apontam para o lado do criminoso comum, que entendia o que fazia.

Claro que não é possível, apenas pela morfologia do crime, saber-se tudo do diagnóstico do criminoso. Mas, por outro lado, é na maneira como o delito foi praticado que se encontram características 100% seguras da mente de quem o praticou, a evidenciar fatos, tal qual a imagem fotográfica revelamos exatamente algo, seja muito ou pouco, do momento em que foi registrada. Em suma, a forma como as coisas foram feitas revela muito da pessoa que as fez.

PALOMBA, Guido Arturo. Rev. *Psique*: nº 100 (ed.comemorativa), p. 82.

Questão 01

Para persuadir o ouvinte a chegar a determinada conclusão, em qualquer matéria polêmica, recorre o falante a estratégias argumentativas variadas, tais como:

1. deduções lógicas ou racionais
2. comparações esclarecedoras
3. ilustrações com passagens literárias
4. exemplificação com dados reais

No texto apresentado, vale-se o autor de:

- A) apenas 1, 2 e 4.
- B) 1, 2, 3 e 4.
- C) apenas 3.
- D) apenas 3 e 4.
- E) apenas 1 e 2.

Questão 02

Na argumentação desenvolvida, a expressão "Claro que..." (§4) tem como fim introduzir:

- A) justificativa ou explicação de ponto de vista anterior.
- B) conclusão relativa a argumentos apresentados anteriormente.
- C) concessão a ponto de vista divergente da tese defendida.
- D) ponto de vista alternativo orientado para a mesma conclusão do texto.
- E) argumento em favor da tese que está sendo defendida.

Questão 03

O pronome (em destaque) empregado para fazer referência a elemento que se encontra, não no texto, mas fora dele é:

- A) ISSO porque há áreas.
- B) entendia o QUE fazia.
- C) ESSES dados.
- D) de quem O praticou.
- E) revela-NOS exatamente algo.

Questão 04

Altera-se o sentido fundamental de: "algum estreitamento de consciência, no qual o sentimento invadiu o pensamento e determinou a conduta" com a substituição da preposição "em", que rege o relativo "o qual", por:

- A) no espaço de.
- B) no limiar de.
- C) no âmbito de.
- D) no domínio de.
- E) na esfera de.

Questão 05

Considere-se o seguinte período:

Mas, por outro lado, é na maneira como o delito FOI PRATICADO que SE ENCONTRAM características 100% seguras da mente de quem o praticou, A EVIDENCIAR fatos, tal qual a imagem fotográfica REVELA-nos exatamente algo, seja muito ou pouco, do momento em que FOI REGISTRADA.

Feitos eventuais ajustes indispensáveis, a substituição da forma verbal (em destaque) que altera fundamentalmente o sentido do enunciado está registrada em:

- A) foi registrada / se registrou.
- B) se encontram / são encontradas.
- C) a evidenciar / evidenciando.
- D) revela / tem revelado.
- E) foi praticado / praticou-se.

Questão 06

No período: "E como o psiquismo é responsável pelo modo de agir, por conseguinte, temos em todos os crimes, obrigatoriamente e sempre, elementos objetivos da mente de quem os praticou", a conjunção "como" está empregada com o mesmo valor relacional que em:

- A) COMO um cão, vivia farejando pistas.
- B) Eis o modo COMO o delito foi praticado.
- C) Procedia sempre COMO manda a lei.
- D) Era um psiquiatra tão bom COMO o pai.
- E) COMO estava ferido, pediu socorro.

Questão 07

Em: "O que pode ser tão exato, em matéria de Psicologia-Psiquiatria, QUE não admite variáveis?", a oração introduzida pela conjunção "que" (em destaque) pode ser reescrita, sem alteração de sentido, como:

- A) até não admitir variáveis.
- B) ao não admitir variáveis.
- C) em virtude de não admitir variáveis.
- D) visto não admitir variáveis.
- E) de sorte a não admitir variáveis.

Questão 08

Ao substituir-se "um fato" por "fatos", em: "existe um fato na Psicologia-Psiquiatria forense que é 100% de certeza", preserva-se a norma de concordância verbal com a seguinte construção modalizadora:

- A) devem haver fatos.
- B) deve existir fatos.
- C) deve haverem fatos.
- D) devem existirem fatos.
- E) deve haver fatos.

Questão 09

Mantém-se o acento grave no "a" que se lê em: "portadora de algum transtorno ligado à disritmia psicocerebral" com a substituição do complemento de "ligado" por:

- A) a possíveis disritmias psicocerebrais.
- B) a uma disritmia psicocerebral.
- C) a tal ou qual disritmia psicocerebral.
- D) a disritmia psicocerebral em pauta.
- E) a quaisquer disritmias psicocerebrais.

Questão 10

Tal como ocorre com "interpretaÇÃO" e "dissimulaÇÃO", grafa-se com "ç" o sufixo de ambas as palavras arroladas em:

- A) detenção do infrator – ascensão ao posto.
- B) interceção do juiz – contenção do distúrbio.
- C) submissão à lei – indução ao crime.
- D) apreensão do menor – sanção legal.
- E) presunção de culpa – coerção penal.

Questão 11

O valor 0,0019 foi inserido na célula E2 de uma planilha MS Excel 2010, em português. Parte dessa planilha é mostrada na figura a seguir.

fx 0,0019			
D	E	F	G
	0,0019		

Após a digitação do valor, a célula foi formatada com o código de formatação #.###,##. Esse código foi inserido na caixa de texto Tipo, da categoria Personalizado, presente no diálogo Formatar Células.

Qual figura exhibe o conteúdo da célula E2 após essa formatação ter sido aplicada?

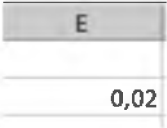
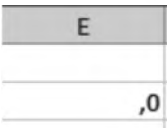
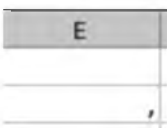
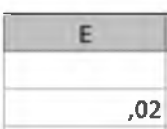
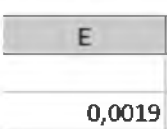
- A) 
- B) 
- C) 
- D) 
- E) 

Questão 12

A figura a seguir exhibe um texto produzido com o editor MS Word 2010, em português.

Os seguintes alimentos apresentaram grande variação de preços na última pesquisa realizada:

1. Laticínios
2. Leite
3. Iogurte
4. Grãos
5. Feijão preto
6. Feijão carioca

Ele possui as seguintes características:

- Margens direita e esquerda: 6,00 cm
- Margens superior e inferior: 2,54 cm
- Tipo de fonte: Arial 11
- Recuo: 0 cm (todos)
- Espaçamento entre linhas: 1,08 (múltiplos)
- Espaçamento depois: 8 pt

Os alimentos pesquisados foram formatados com uma lista de vários níveis, todos eles numéricos.

Suponha que o autor do texto posicione o cursor imediatamente antes da letra L do primeiro elemento da lista (Laticínios) e, em seguida, pressione a tecla TAB.

Qual figura exhibe o resultado da aplicação dessas duas operações sobre o texto em questão?

- A) **Os seguintes alimentos apresentaram grande variação de preços na última pesquisa realizada:**
 1. Laticínios
 2. Leite
 3. Iogurte
 4. Grãos
 5. Feijão preto
 6. Feijão carioca
- B) **Os seguintes alimentos apresentaram grande variação de preços na última pesquisa realizada:**
 1. Laticínios
 2. Leite
 3. Iogurte
 4. Grãos
 5. Feijão preto
 6. Feijão carioca

C) Os seguintes alimentos apresentaram grande variação de preços na última pesquisa realizada:

Laticínios

1. Leite
2. Iogurte
3. Grãos
4. Feijão preto
5. Feijão carioca

D) Os seguintes alimentos apresentaram grande variação de preços na última pesquisa realizada:

1. Laticínios
2. Leite
3. Iogurte
4. Grãos
5. Feijão preto
6. Feijão carioca

E) Os seguintes alimentos apresentaram grande variação de preços na última pesquisa realizada:

- 1.
2. Laticínios
3. Leite
4. Iogurte
5. Grãos
6. Feijão preto
7. Feijão carioca

Questão 13

A figura a seguir exibe duas pastas distintas de uma instalação padrão do Windows 7, em português. O caminho completo da pasta da parte superior da figura é `c:\x`, e o da pasta da parte inferior é `c:\y`.

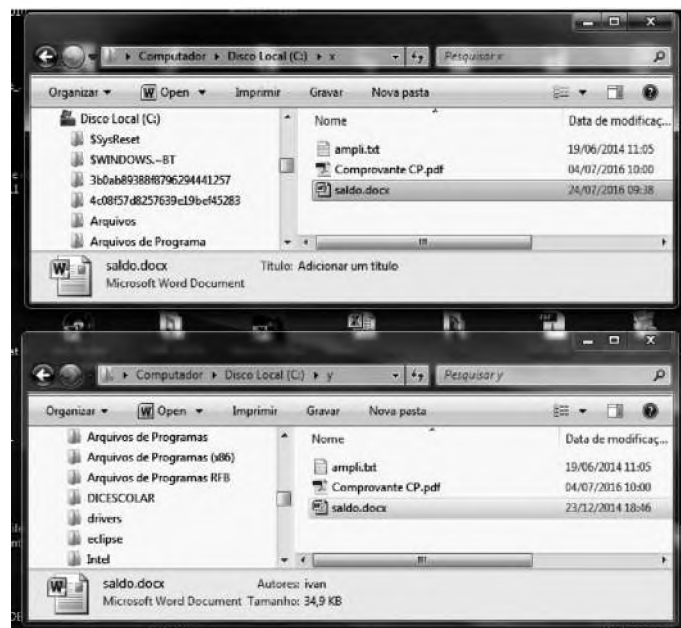

Um usuário selecionou com o mouse o arquivo `saldo.docx` da pasta `c:\x` (pasta de origem) e o arrastou para a pasta `c:\y` (pasta de destino), com o objetivo de movê-lo da 1ª pasta para a 2ª.

Sabendo-se que a pasta `c:\y` já possui um arquivo chamado `saldo.docx` e que ele é de leitura somente, qual será o resultado da operação descrita acima?

- A) Será exibida uma mensagem de erro informando que já existe um arquivo na pasta de destino com o mesmo nome do arquivo que se quer mover.
- B) Será criada, na pasta de destino, uma cópia do arquivo movido, cujo nome será `saldo(2).docx`.
- C) Será exibida uma mensagem de erro informando que o arquivo da pasta de destino a ser substituído é de leitura somente.
- D) Será aberto um diálogo a partir do qual o usuário poderá substituir o arquivo da pasta de destino pelo arquivo da pasta de origem.
- E) Será criada, na pasta de destino, uma cópia do arquivo movido, cujo nome será `saldo - Cópia.docx`.

Questão 14

O website dos Correios (www.correios.com.br) está instalado em uma máquina cujo endereço IP é 200.252.60.24 . Ele usa a porta padrão do protocolo http.

Qual URL permite acessar corretamente a página inicial desse website?

- A) <http://200.252.60.24/100>
- B) <http://200.252.60.24:80>
- C) <http://200.252.60.24/80>
- D) <http://200.252.60.24:100>
- E) <http://200.252.60.24/100.html>

Questão 15

Alguns bancos comerciais obrigam que se instale módulos de segurança nos navegadores Web visando proteger as operações bancárias que seus clientes realizam cotidianamente.

No navegador Firefox, o diálogo que permite ativar e desativar esses plug-ins pode ser alcançado com exatos três cliques do mouse. O primeiro clique deve ser feito sobre o menu Ferramentas, o terceiro clique sobre a opção Plugins e o segundo clique sobre o item de menu:

- A) informações da página
- B) opções
- C) complementos
- D) configurar página
- E) downloads

RACIOCÍNIO LÓGICO**Questão 16**

Se Felipe é nadador, então Aline não é maratonista. Ou Aline é maratonista, ou Gustavo é tenista. Se Paulo não é jogador de futebol, então Felipe é nadador. Ora nem Gustavo é tenista nem Inácio é judoca. Logo:

- A) Se Aline é maratonista, Felipe é nadador.
- B) Paulo é jogador de futebol e Felipe é nadador.
- C) Paulo é jogador de futebol e Aline é maratonista.
- D) Gustavo é tenista ou Felipe é nadador.
- E) Paulo não é jogador de futebol e Aline é maratonista.

Questão 17

Sabe-se que Juvenal estar de folga é condição necessária para Matheus trabalhar e condição suficiente para Danilo treinar com Carlos. Sabe-se, também, que Danilo treinar com Carlos é condição necessária e suficiente para Leonardo treinar com Leandro. Assim, quando Leonardo não treina com Leandro:

- A) Juvenal está de folga, e Matheus trabalha, e Danilo não treina com Carlos.
- B) Juvenal não está de folga, e Matheus trabalha, e Danilo não treina com Carlos.
- C) Juvenal não está de folga, e Matheus trabalha, e Danilo treina com Carlos.
- D) Juvenal não está de folga, e Matheus não trabalha, e Danilo não treina com Carlos.
- E) Juvenal está de folga, e Matheus não trabalha, e Danilo treina com Carlos.

Questão 18

A afirmação "não é verdade que, se Fátima é paraense, então Robson é carioca" é logicamente equivalente à afirmação:

- A) não é verdade que "Fátima é paraense ou Robson não é carioca".
- B) é verdade que "Fátima é paraense e Robson é carioca".
- C) é verdade que "Fátima é paraense ou Robson é carioca".
- D) não é verdade que "Fátima não é paraense ou Robson não é carioca".
- E) não é verdade que "Fátima não é paraense ou Robson é carioca".

Questão 19

Durante uma operação policial, 15 homens foram detidos e transportados para a delegacia em três transportes, o primeiro com seis lugares, o segundo com cinco lugares e o terceiro com quatro lugares. O número de maneiras, que os detidos podem ser transportados para delegacia, é:

- A) $C_{15,6} \cdot C_{15,5} \cdot C_{15,4}$
- B) $(P_{15}) : (P_6 + P_5 + P_4)$
- C) $P_6 \cdot P_5 \cdot P_4$
- D) $C_{15,6} \cdot C_{9,5} \cdot C_{4,4}$
- E) $A_{15,6} \cdot A_{15,5} \cdot A_{15,4}$

Questão 20

Uma investigadora e um escrivão às vezes viajam durante suas férias. Estando de férias, a probabilidade dela viajar para o Rio de Janeiro é de 0,54; de viajar para a Bahia é de 0,32; a probabilidade de viajar para o Rio de Janeiro e para a Bahia é 0,18. Estando ele de férias, a probabilidade dele viajar para São Paulo é de 0,51; de viajar para Minas Gerais é de 0,38; a probabilidade de viajar para São Paulo e para Minas Gerais é de 0,16. Portanto, a probabilidade de, durante as férias deles, a investigadora não viajar (nem para o Rio de Janeiro e nem para a Bahia) e do escrivão viajar (para São Paulo ou viajar para Minas Gerais), é igual a:

- A) 23,36%
- B) 34,68%
- C) 49,64%
- D) 80,85%
- E) 85,32%

NOÇÕES DE DIREITO ADMINISTRATIVO**Questão 21**

No que se refere aos poderes da Administração Pública, é correto afirmar que:

- A) praticado o ato por autoridade, no exercício de competência delegada, contra a autoridade delegante caberá mandado de segurança, ou outra medida judicial, por ser detentora da competência originária.
- B) o Poder Hierárquico é o escalonamento vertical típico da administração direta. Desta forma, a aplicação de uma penalidade pelo poder executivo da União a uma concessionária de serviço público é uma forma de manifestação deste Poder.
- C) tanto a posição da doutrina, quanto da jurisprudência são pacíficas sobre a possibilidade de edição dos regulamentos autônomos, mesmo quando importarem em aumento de despesas.
- D) o Poder regulamentar deverá ser exercido nos limites legais, sem inovar no ordenamento jurídico, expedindo normas gerais e abstratas, permitindo a fiel execução das leis, minudenciando seus termos.
- E) decorre do Poder Hierárquico a punição de um aluno de uma universidade pública pelo seu reitor, uma vez que este é o chefe da autarquia educacional, sendo competência dele a punição dos alunos faltosos.

Questão 22

Considerando a Lei nº 9.784/1999, que regulamenta o processo administrativo, assinale a opção correta.

- A) A delegação pode ser encarada como a possibilidade de o órgão administrativo de maior hierarquia arrogar-se competência de órgão hierarquicamente inferior.
- B) Os prazos do recurso no processo administrativo não se exclui o dia do começo e inclui-se o dia do vencimento.
- C) A revisão administrativa pode resultar agravamento da sanção.
- D) O julgamento acatará o relatório da comissão, salvo quando contrário às provas dos autos.
- E) Pode ser objeto de delegação a decisão de recursos administrativos.

Questão 23

“Por mais impopular que seja uma decisão, embasada por estudo técnico dos seus servidores, os dirigentes não poderão ser exonerados à vontade do chefe do executivo” (PINHEIRO MADEIRA, José Maria. Administração Pública, Freitas Bastos, 12ª. Ed., 2014, p. 929). Em relação às entidades que integram a Administração Pública Indireta, nessa citação acima, é correto afirmar que há referência à(ao):

- A) fundação.
- B) empresa pública.
- C) órgão autônomo.
- D) agência reguladora.
- E) sociedade de economia mista.

Questão 24

Considere o texto constitucional: art. 66, § 1º - Se o Presidente da República considerar o projeto, no todo ou em parte, inconstitucional ou contrário ao interesse público, vetá-lo-á total ou parcialmente, no prazo de quinze dias úteis, contados da data do recebimento, e comunicará, dentro de quarenta e oito horas, ao Presidente do Senado Federal os motivos do veto. Continua o texto constitucional: § 3º Decorrido o prazo de quinze dias, o silêncio do Presidente da República importará sanção.

Diante do silêncio da Administração Pública, assinale a opção correta.

- A) O silêncio da administração nunca significará manifestação de vontade.
- B) Somente o texto constitucional poderá determinar o silêncio da Administração Pública como manifestação de vontade, sendo vedado ao legislador infraconstitucional prever efeitos ao silêncio estatal.
- C) Em regra o silêncio da Administração Pública não significa manifestação de vontade, todavia, em respeito ao princípio da legalidade, artigo 37, "caput", da Constituição Federal, pode o texto legal prever efeitos ao silêncio da Administração Pública, sendo este qualificado pelo decurso de prazo determinado em lei.
- D) Uma vez chamada a se manifestar sobre determinado assunto relacionado à administração da coisa pública, o silêncio estatal pode configurar uma lesão ou ameaça de lesão ao direito do administrado. Dessa forma, o poder judiciário não poderá ser manifestado para sanar tal ato, em virtude da separação dos poderes, nem poderá determinar que o agente competente o pratique.
- E) Quando a Administração Pública é chamada a se manifestar sobre determinado assunto, todavia se mantém silente, em regra, esta inércia significa manifestação de vontade, no sentido de aceitação, em respeito ao princípio da razoável duração do processo, inciso LXXVIII, do artigo 5º da Constituição Federal.

Questão 25

Com relação à responsabilidade civil do Estado e abuso do poder, bem como ao enriquecimento ilícito, julgue os itens a seguir, marcando apenas a opção correta.

- A) A teoria do risco integral foi adotada pela Constituição Federal de 1988, porém em casos específicos, como os danos decorrentes de atividade nuclear ou danos ao meio ambiente. Tal posição é pacífica na doutrina, havendo causas de exclusão da responsabilidade estatal, como o caso fortuito e a força maior.
- B) A teoria do risco administrativo responsabiliza o ente público de forma objetiva pelos danos causados por seus agentes a terceiros de forma comissiva. Esta teoria admite causas de exclusão da responsabilidade, entre elas a culpa exclusiva da vítima.
- C) A teoria adotada na Constituição Federal Brasileira, notadamente no artigo 37, §6º, é a teoria do risco suscitado ou risco criado, em que o Estado por seus atos comissivos cria o risco de dano com suas atividades, não admitindo causa de exclusão desta responsabilidade.
- D) A responsabilidade civil do Estado é sempre de natureza contratual, uma vez que há entre o Estado e o cidadão um verdadeiro contrato social, pacto este implícito que deve ser cumprido por ambas as partes.
- E) A responsabilidade civil do Estado será subjetiva em casos de omissão, adotando o ordenamento jurídico, nestes casos, a teoria civilista, restando necessário a comprovação de dolo ou culpa do servidor que se omitiu no caso específico.

Questão 26

Com relação à Lei nº 8.429, de 1992, a chamada lei de improbidade administrativa, assinale a assertiva correta.

- A) Os atos do governador do Estado do Pará não poderão ser questionados em possível ação de improbidade administrativa, uma vez que suas contas foram aprovadas pelo Tribunal de Contas do Estado.
- B) Os atos de improbidade administrativa são sempre imprescritíveis, conforme mandamento constitucional.
- C) Juvenal, Deputado Federal do Estado do Pará, não prestou contas das despesas realizadas em viagem à Venezuela, já que a viagem foi humanitária, e solicitada pela presidência da República e de caráter sigiloso. Sendo assim, o caráter sigiloso retira do Deputado o dever de prestar contas sobre os gastos.
- D) No momento de aplicação da pena por ato de improbidade administrativa, o magistrado deverá considerar a extensão do dano causado, sendo possível a transação, composição dos danos ou acordo, que nunca entretanto terão como objeto o direito matéria em si.
- E) Somente os agentes públicos podem ser sujeitos ativos dos atos de improbidade administrativa, não respondendo por tais atos o particular, já que o mesmo não possui vínculo com a Administração Pública.

Questão 27

Foi veiculada na mídia a notícia de que um assessor parlamentar fora preso por desvio de dinheiro público. Com base na lei de improbidade administrativa, é correto afirmar que:

- A) dentre as diversas penas previstas na lei, encontra-se a indisponibilidade dos bens do assessor, afastamento deste e o bloqueio de suas contas, além de outras que o juízo considerar conveniente.
- B) os atos de improbidade administrativa que violam os princípios da administração previstos na lei de improbidade administrativa são taxativos, podendo ser cometidos de forma dolosa ou culposa.
- C) tal prisão decorreu da aplicação direta da Lei nº 8.429, já que ela é uma lei que prevê punições de caráter penal, civil e administrativa.
- D) conforme a doutrina majoritária, as sanções que o assessor parlamentar com base na lei de improbidade administrativa são de natureza civil.
- E) o delito de improbidade administrativa, previsto na Lei nº 8.429, é sempre de natureza comissiva, nunca omissiva.

Questão 28

Assinale a alternativa que corretamente discorre sobre critérios a serem observados nos processos administrativos por força da Lei nº 9.784 de 1999.

- A) Em eventual ausência de leis processuais administrativas próprias, aos Estados e Municípios, é inconcebível a aplicação da legislação federal vigente, ainda que por analogia.
- B) É possível a aplicação retroativa da lei mais benéfica ao acusado de cometer uma infração administrativa.
- C) A retroatividade da lei mais benéfica em matéria penal tem uma tendência humanitária que se repete no campo administrativo, justificando-se igual retroatividade.
- D) O sistema jurídico-constitucional brasileiro assentou, como postulado absoluto, incondicional e inderrogável, o princípio da irretroatividade de novas interpretações da legislação administrativa.
- E) Justamente a salvaguarda do direito adquirido, do ato jurídico perfeito e da coisa julgada, veda-se objetivamente a aplicação retroativa de nova interpretação.

Questão 29

Considere a situação em que a Administração Pública municipal edite um ato administrativo de permissão para que o administrado em certo local explore um parque de diversões. Posteriormente, surge a nova lei de zoneamento que se mostra incompatível com a permissão anteriormente concedida. Assinale a opção correta, no tocante à forma de extinção do ato administrativo.

- A) Cassação
- B) Caducidade
- C) Extinção Subjetiva
- D) Extinção Natural do ato
- E) Anulação

Questão 30

No que se refere à organização da Administração Pública Direta e Indireta, assinale a alternativa correta.

- A) Há um controle pela Administração Direta, nas entidades da Administração Indireta, denominado controle hierárquico.
- B) Estatal lucrativa não está sujeita ao teto máximo de remuneração dos ministros do STF, ao se manter com os seus próprios recursos, sem orçamento do ente federativo criador.
- C) Conselhos que controlam as profissões possuem a natureza jurídica de empresas públicas.
- D) Não se concebe à autarquia o mesmo tratamento dos entes da federação em matéria de privilégio fiscal.
- E) As estatais possuem prazo em quádruplo para contestar e em dobro para recorrer.

NOÇÕES DE DIREITO CONSTITUCIONAL**Questão 31**

Nos termos dos direitos e deveres individuais e coletivos, previstos na Constituição Federal, é correto afirmar:

- A) Conceder-se-á mandado de segurança para proteger direito líquido e certo, não amparado por *habeas corpus* ou *habeas data*, quando o responsável pela ilegalidade ou abuso de poder for autoridade pública ou agente de pessoa jurídica no exercício de atribuições do Poder Público.
- B) Nenhum brasileiro será extraditado, salvo o naturalizado, em caso de crime comum, praticado depois da naturalização, ou de comprovado envolvimento em tráfico ilícito de entorpecentes e drogas afins, na forma da lei.
- C) Ninguém será preso senão em flagrante delito ou por ordem escrita e fundamentada de autoridade judiciária competente, salvo apenas nos casos de crime propriamente militar, definidos em lei.
- D) Toda propriedade rural, desde que trabalhada pela família do proprietário, não será objeto de penhora para pagamento de débitos decorrentes de sua atividade produtiva, dispondo a lei sobre os meios de financiar o seu desenvolvimento.
- E) O mandado de segurança coletivo pode ser impetrado por organização sindical, entidade de classe ou associação legalmente constituída e em funcionamento há menos de um ano, em defesa dos interesses de seus membros ou associados.

Questão 32

Acerca dos direitos sociais, previstos na Constituição Federal, é correto afirmar:

- A) É vedada a dispensa do empregado sindicalizado a partir do registro da candidatura a cargo de direção ou representação sindical e, se eleito, ainda que suplente, até o final do mandato.
- B) A lei poderá exigir autorização do Estado para a fundação de sindicato, ressalvado o registro no órgão competente, vedadas ao Poder Público a interferência e a intervenção na organização sindical.
- C) Admite-se a criação de mais de uma organização sindical, em qualquer grau, representativa de categoria profissional ou econômica, na mesma base territorial, que será definida pelos trabalhadores ou empregadores interessados, não podendo ser inferior à área de um município.
- D) É vedado à categoria dos trabalhadores domésticos o direito à remuneração do trabalho noturno superior à do diurno.
- E) O limite de idade para a inscrição em concurso público só se legitima em face da vedação constitucional de diferença de critério de admissão por motivo de idade, quando possa ser justificado pela natureza das atribuições do cargo a ser preenchido.

Questão 33

“Os direitos fundamentais são bens jurídicos em si mesmos considerados, conferidos às pessoas pelo texto constitucional, enquanto as garantias são instrumentos por meio dos quais é assegurado o exercício desses direitos, bem como a devida reparação, em caso de violação.” (Vicente Paulo, Marcelo Alexandrino, Direito Constitucional Descomplicado, 7ª edição, Rio de Janeiro, Forense, 2011, p. 100). Sobre o assunto, assinale a alternativa correta.

- A) A proteção constitucional à inviolabilidade domiciliar há que ser entendida restritivamente aos conceitos de residência e domicílio, não devendo, portanto, ser estendido a locais não abertos ao público no qual a pessoa exerça sua profissão ou atividade.
- B) A realização de manifestações públicas como a denominada “Marcha da Maconha” não encontra amparo no exercício do direito fundamental de reunião e da livre manifestação do pensamento, uma vez que consiste em afronta ao ordenamento jurídico na esfera penal como verdadeira apologia à prática de crime.
- C) A gravação clandestina, como aquela em que captação e gravação de áudio e vídeo de conversa pessoal, ambiental ou telefônica se dão no mesmo momento em que a conversa se realiza, feita por um dos interlocutores, sem conhecimento dos outros ou por terceira pessoa, sem conhecimento dos demais, afronta o preceito constitucional da inviolabilidade do sigilo das comunicações telefônicas.
- D) A inviolabilidade do sigilo das correspondências, das comunicações telegráficas e de dados são absolutas, uma vez que a previsão constitucional apenas ressalva a possibilidade de interceptação das comunicações telefônicas, nas hipóteses e na forma que a lei estabelecer para fins de investigação criminal ou instrução processual penal.
- E) Encontra-se em clara e ostensiva contradição com o fundamento constitucional da dignidade da pessoa humana, com o direito à honra, intimidade e vida privada utilizar-se em desobediência expressa à autorização judicial ou aos limites de sua atuação, de bens e documentos pessoais apreendidos ilicitamente acarretando injustificado dano à dignidade da pessoa humana, autorizando a ocorrência de indenização por danos materiais e morais, além do respectivo direito à resposta e responsabilização penal.

Questão 34

Sobre os direitos constitucionais à vida, à liberdade e à igualdade, é correto afirmar que a:

- A) objeção de consciência é alusiva às obrigações legais a todos impostas que podem ser eximidas por motivo de crença religiosa ou convicção filosófica ou política, sem que os direitos fundamentais de quem a opção sejam perdidos ou suspensos, ressalvado o descumprimento de prestação alternativa.
- B) prerrogativa do foro em favor da mulher e sua aplicação tanto para a ação de separação judicial quanto para a de divórcio direto fere o princípio constitucional da isonomia de tratamento entre homens e mulheres.
- C) pena de morte é objeto de cláusula pétrea ou limitação ao poder constituinte derivado reformador, de forma que proposta de emenda que a comine não pode ser deliberada, uma vez que afronta ao direito constitucional à vida, não se admitindo a pena de morte nem mesmo em tempo de guerra.
- D) liberdade de locomoção é desenhada como possibilidade de ingresso, circulação interna e saída do território nacional, sendo preservada mesmo com a decretação de estado de sítio com fundamentação em comoção grave de repercussão nacional. A liberdade de locomoção apenas é restringida com advento da declaração de guerra.
- E) liberdade de expressão e de manifestação de pensamento somente pode admitir qualquer tipo de limitação prévia de natureza política, ideológica ou artística caso haja lei ordinária regulando a matéria.

Questão 35

O kuwaitiano Fehaid al-Deehani, que compete no Rio de Janeiro sob a bandeira olímpica, ou seja, como atleta independente, escreveu nesta quarta-feira (10) seu nome na história olímpica ao se tornar o primeiro atleta 'sem país' da história a conquistar a medalha de ouro olímpica. O título veio no duplo fosso do tiro esportivo. O italiano Marco Innocenti ficou com prata e o britânico Steven Scott com o bronze. (O Tempo - publicado em 10/08/16 - 20h35). Quanto ao direito da nacionalidade, nos termos da Constituição Federal, é correto afirmar:

- A) É privativo de brasileiro nato o cargo de Senador.
- B) Será declarada a perda da nacionalidade do brasileiro que adquirir outra nacionalidade por imposição de naturalização, pela norma estrangeira, ao brasileiro residente em estado estrangeiro, como condição para permanência em seu território ou para o exercício de direitos civis.
- C) São brasileiros naturalizados os nascidos no estrangeiro de pai brasileiro ou de mãe brasileira, desde que sejam registrados em repartição brasileira competente ou venham a residir na República Federativa do Brasil e optem, em qualquer tempo, depois de atingida a maioridade, pela nacionalidade brasileira.
- D) São brasileiros naturalizados os estrangeiros de qualquer nacionalidade, residentes na República Federativa do Brasil há mais de quinze anos ininterruptos e sem condenação penal, desde que requeiram a nacionalidade brasileira.
- E) São brasileiros natos os que, na forma da lei, adquiram a nacionalidade brasileira, exigidas aos originários de países de língua portuguesa apenas residência por um ano ininterrupto e idoneidade moral.

Questão 36

Os Direitos Políticos estatuem a possibilidade de o cidadão participar do processo político e das decisões do país. No que toca a este tema, de acordo com a Constituição Federal:

- A) durante o período do serviço militar obrigatório, os conscritos são elegíveis, devendo, se contarem menos de dez anos de serviço, afastar-se da atividade.
- B) podem alistar-se como eleitores os conscritos, durante o período do serviço militar obrigatório.
- C) o mandato eletivo poderá ser impugnado ante a Justiça Eleitoral no prazo de quinze dias contados da diplomação, instruída a ação com provas de abuso do poder econômico, corrupção ou fraude.
- D) o alistamento eleitoral e o voto são facultativos para os maiores de dezoito anos e menores de setenta anos.
- E) uma das condições de elegibilidade, na forma da lei é ter a idade mínima de trinta anos para Presidente e Vice-Presidente da República e Senador.

Questão 37

Charles de Montesquieu (1689 – 1755), político, filósofo, escritor francês, é autor da célebre obra "O Espírito das Leis". Neste livro, o referido pensador teoriza sobre a separação dos poderes. No que respeita ao Poder Legislativo, segundo a Constituição, é correto afirmar:

- A) O Senado Federal compõe-se de representantes dos Estados e do Distrito Federal, eleitos segundo o princípio majoritário.
- B) Cada Estado e o Distrito Federal elegerão dois Senadores, com mandato de oito anos.
- C) O número total de Deputados, bem como a representação por Estado e pelo Distrito Federal, será estabelecido por lei complementar, proporcionalmente à população, procedendo-se aos ajustes necessários, no ano anterior às eleições, para que nenhuma daquelas unidades da Federação tenha menos de cinco ou mais de sessenta Deputados.
- D) A Câmara dos Deputados compõe-se de representantes do povo, eleitos, pelo sistema majoritário, em cada Estado, em cada Território e no Distrito Federal.
- E) Cabe ao Congresso Nacional, independentemente da sanção do Presidente da República, dispor sobre plano plurianual, diretrizes orçamentárias, orçamento anual, operações de crédito, dívida pública e emissões de curso forçado.

Questão 38

Sobre a competência do Congresso Nacional, Câmara dos Deputados e Senado Federal, nos termos da Constituição Federal, é correto afirmar:

- A) Compete privativamente à Câmara dos Deputados aprovar previamente, por voto secreto, após arguição em sessão secreta, a escolha dos chefes de missão diplomática de caráter permanente.
- B) Compete privativamente à Câmara dos Deputados julgar anualmente as contas prestadas pelo Presidente da República e apreciar os relatórios sobre a execução dos planos de governo.
- C) Compete exclusivamente ao Congresso Nacional dispor sobre limites globais e condições para as operações de crédito externo e interno da União, dos Estados, do Distrito Federal e dos Municípios, de suas autarquias e demais entidades controladas pelo Poder Público Federal.
- D) Compete exclusivamente ao Congresso nacional autorizar, por dois terços de seus membros, a instauração de processo contra o Presidente e o Vice-Presidente da República e os Ministros de Estado.
- E) Compete privativamente ao Senado Federal aprovar previamente, por voto secreto, após arguição pública, a escolha de Ministros do Tribunal de Contas da União indicados pelo Presidente da República.

Questão 39

Com relação aos Deputados Federais e Senadores, nos termos da Constituição Federal, é correto afirmar:

- A) Os Deputados e Senadores serão obrigados a testemunhar sobre informações recebidas ou prestadas em razão do exercício do mandato, bem como sobre as pessoas que lhes confiaram ou deles receberam informações.
- B) A incorporação às Forças Armadas de Deputados e Senadores, embora militares em tempo de guerra, não dependerá de prévia licença da Casa respectiva.
- C) Perderá o mandato o Deputado ou Senador que deixar de comparecer, em cada sessão legislativa, à quarta parte das sessões ordinárias da Casa a que pertencer, salvo licença ou missão por esta autorizada.
- D) Não perderá o mandato o Deputado ou Senador investido no cargo de Ministro de Estado, Governador de Território, Secretário de Estado, do Distrito Federal, de Território, de Prefeitura de Capital ou chefe de missão diplomática temporária.
- E) As imunidades de Deputados ou Senadores subsistirão durante o estado de sítio, só podendo ser suspensas mediante o voto de um terço dos membros da Casa respectiva, nos casos de atos praticados fora do recinto do Congresso Nacional, que sejam incompatíveis com a execução da medida.

Questão 40

"A emenda é a modificação de certos pontos, cuja estabilidade o legislador constituinte não considerou tão grande como outros mais valiosos, se bem que submetida a obstáculos e formalidades mais difíceis que os exigidos para alteração das leis ordinárias." (SILVA, José Afonso da, Curso de Direito Constitucional Positivo, 25ª edição, São Paulo, Malheiros, 2005, p.132). Marque assertiva correta de acordo com o processo legislativo de elaboração de emenda à Constituição Federal.

- A) A matéria constante de proposta de emenda rejeitada ou havida por prejudicada poderá ser objeto de nova proposta na mesma sessão legislativa.
- B) A Constituição não poderá ser emendada apenas na vigência de intervenção federal e de estado de defesa.
- C) Não será objeto de deliberação a proposta de emenda tendente a abolir a forma federativa de Estado.
- D) A Constituição poderá ser emendada mediante proposta de um terço das Assembleias Legislativas das unidades da Federação, manifestando-se, cada uma delas, pela maioria relativa de seus membros.
- E) A proposta de Emenda à Constituição será discutida e votada em cada Casa do Congresso Nacional, em dois turnos, considerando-se aprovada se obtiver, em ambos, dois quintos dos votos dos respectivos membros.

NOÇÕES DE DIREITO PENAL**Questão 41**

O homicídio é doutrinariamente classificado como crime:

- A) próprio, de perigo individual e de consumação antecipada.
- B) de concurso necessário, comum e de forma livre.
- C) de mão própria, habitual e de forma vinculada.
- D) vago, permanente e multitudinário.
- E) de dano, material e instantâneo de efeitos permanentes.

Questão 42

A fim de subtrair pertences de Bartolomeu, Marinalda coloca barbitúricos em sua bebida, fazendo-o desfalecer. Em seguida, a mulher efetiva a subtração e deixa o local, sendo certo que o lesado somente vem a acordar algumas horas depois. Nesse contexto, é correto afirmar que Marinalda praticou crime de:

- A) estelionato.
- B) roubo.
- C) apropriação indébita.
- D) furto qualificado.
- E) extorsão.

Questão 43

Sobre o crime culposo, é correto afirmar que:

- A) há culpa quando o sujeito ativo, voluntariamente, descumpre um dever de cuidado, provocando resultado criminoso por ele não desejado.
- B) encontra seu fundamento legal no artigo 18, I, do Código Penal.
- C) sua caracterização independe da previsibilidade objetiva do resultado.
- D) é dispensável a verificação do nexo de causalidade entre conduta e resultado.
- E) se alguém atea fogo a um navio para receber o valor de contrato de seguro, embora saiba que com isso provocará a morte dos tripulantes, essas mortes serão reputadas culposas.

Questão 44

Configura estupro de vulnerável a(o):

- A) manutenção de relações sexuais com pessoa desacordada em virtude de severa embriaguez, ainda que a vítima, depois de concluída a conduta e ao recuperar sua consciência, passe a consentir para com o ato libidinoso.
- B) indução de menor de 14 anos a presenciar a prática de atos libidinosos, a fim de satisfazer a lascívia de outrem.
- C) prática de sexo anal consentido com adolescente de 14 anos de idade que esteja submetido à prostituição.
- D) assédio, no ambiente de trabalho de adolescente aprendiz, que conte com 16 anos de idade, visando a obter favorecimento de natureza sexual.
- E) constrangimento, mediante violência, de pessoa portadora de enfermidade mental à prática de conjunção carnal, ainda que a vítima tenha o necessário discernimento para a prática do ato sexual.

Questão 45

Sobre a participação em sentido estrito, é correto afirmar que:

- A) adota-se, no Brasil, a teoria da acessoriedade máxima.
- B) o auxílio material é ato de participação em sentido estrito, ao passo em que a instigação é conduta de autor.
- C) não há participação culposa em crime doloso.
- D) na teoria do domínio do fato, partícipe é a figura central do acontecer típico.
- E) assume a condição de partícipe aquele que executa o crime, salvo quando adotada a teoria subjetiva.

Questão 46

A fim de produzir prova em processo penal, o Juiz de Direito de determinada comarca encaminha requisição à Delegacia de Polícia local, ordenando que seja realizada busca domiciliar noturna na casa de um réu. O Delegado de Polícia designa, assim, uma equipe de agentes para o cumprimento da medida, sendo certo que um dos agentes questiona a legalidade do ato, dado o horário de seu cumprimento. O Delegado confirma a ilegalidade. No entanto, sustenta que a diligência deve ser realizada, uma vez que há imposição judicial para seu cumprimento. Com base apenas nas informações constantes do enunciado, caso os agentes efetivem a busca domiciliar noturna:

- A) não agirão criminosamente, uma vez que atuam no estrito cumprimento do dever legal.
- B) não agirão criminosamente, pois amparados pelo estado de necessidade.
- C) agirão criminosamente.
- D) não agirão criminosamente, já que há mera obediência hierárquica.
- E) não agirão criminosamente, em virtude de coação moral irresistível.

Questão 47

O crime de ameaça:

- A) pressupõe a injustiça do mal prometido.
- B) é de ação penal privada.
- C) não admite transação penal.
- D) não pode ser praticado por meios simbólicos.
- E) quando usado como meio executório de um roubo, coexiste com este em concurso de crimes.

Questão 48

Cremilson foi denunciado pelo Ministério Público por ter praticado lesão corporal de natureza grave. No curso de ação penal, resta comprovado ser ele portador de enfermidade mental, o que determinou sua absolvição imprópria. Isso significa que Cremilson:

- A) não era, ao tempo da sentença, inteiramente capaz de compreender o caráter ilícito do fato ou de determinar-se de acordo com este entendimento.
- B) era, ao tempo da ação, inteiramente incapaz de compreender o caráter ilícito do fato ou de determinar-se de acordo com este entendimento.
- C) não era, ao tempo da sentença, inteiramente capaz de compreender o caráter ilícito do fato, embora possuísse pela autodeterminação.
- D) não era, ao tempo da ação, inteiramente capaz de compreender o caráter ilícito do fato ou de determinar-se de acordo com este entendimento.
- E) era, ao tempo da sentença, inteiramente incapaz de compreender o caráter ilícito do fato ou de determinar-se de acordo com este entendimento.

Questão 49

Leia as alternativas a seguir e assinale a correta.

- A) A pessoa jurídica pode figurar como sujeito ativo de crime contra a administração pública previsto no Código Penal.
- B) O inimputável por embriaguez proveniente de caso fortuito não pode figurar como sujeito passivo.
- C) Os inimputáveis não podem ser vítimas de crimes contra a honra.
- D) A pessoa jurídica só pode ser sujeito passivo em crimes patrimoniais.
- E) A pessoa jurídica pode ser sujeito passivo em crime de difamação.

Questão 50

Considerando apenas as informações existentes nas alternativas, assinale aquela que caracteriza crime de lesão corporal gravíssima (art. 129, § 2º, do CP).

- A) Provocar dolosamente a perda de audição em um dos ouvidos da vítima.
- B) Agredir a vítima com intenção de interromper sua gravidez mediante aborto, o que efetivamente ocorre.
- C) Lesionar a vítima dolosamente, causando-lhe por culpa incapacidade permanente para o trabalho.
- D) Transmitir a vítima, intencionalmente, enfermidade grave, mas curável.
- E) Queimar culposamente significativa parte do corpo da vítima, de modo a causar-lhe deformidade permanente.

NOÇÕES DE IDENTIFICAÇÃO**Questão 51**

Quanto às características morfológicas de identificação, nas perícias antropológicas em esqueletos ou em ossos isolados, é preciso inicialmente determinar:

- A) a estatura.
- B) o gênero.
- C) a raça
- D) a idade.
- E) se o material é humano ou não.

Questão 52

Quanto aos aspectos fundamentais que poderão ser observados quando se pretende identificar alguém mediante o estudo do esqueleto, é correto afirmar:

- A) A carbonização completa dificulta sobremaneira a perícia antropológica. No que diz respeito à determinação da estatura do indivíduo, sua avaliação não fica comprometida, em função da não alteração óssea, mesmo na presença de calor.
- B) O exame morfológico dos esqueletos introduz a noção de invariabilidade e igualdade das medidas ósseas entre os indivíduos. Tais características imutáveis são particularmente perceptíveis nas vértebras, mas também aparecem nas epífises ósseas.
- C) Os ossos secos homólogos são assimétricos, a tal ponto que fica impossível reunir aqueles que pertencem à mesma pessoa. A assimetria recai nas curvaturas, nas saliências ósseas, na robustez e nos forames, alcançando perímetros e diâmetros.
- D) As particularidades individuais se manifestam sobretudo nos arcos dentários, de tal forma que a fórmula dentária corretamente estabelecida e periodicamente controlada representa o elemento fundamental da identificação. No curso da existência sobrevêm modificações frequentes no número dos dentes e no estado dos mesmos. O prontuário odontológico de um indivíduo, quando correto e periodicamente atualizado, constitui-se, juntamente com o datilograma, em um dos melhores indicadores para a identificação.
- E) A trama óssea que constitui o esqueleto possui características variáveis entre indivíduos, em função de distintas fraturas; deformações ósseas ou articulares de origem constitucional, reumática, traumática ou mesmo cirúrgica, o que não permite utilizar como método seguro de identificação a análise dos ossos, quanto ao sexo (gênero) do indivíduo sob análise.

Questão 53

Quanto à identificação morfológica em ossadas, é correto afirmar que:

- A) a determinação da idade fica prejudicada, através da evolução do aparelho dentário, uma vez que ao longo da vida a queda dos dentes e a colocação de próteses, inviabiliza a estimativa da idade pelo exame da arcada dentária.
- B) nenhum caráter tomado isoladamente tem valor absoluto; é o conjunto de sinais e sua convergência que permite determinar o sexo (gênero). Assim, o crânio da mulher é mais pesado, a fronte é inclinada para trás, a mandíbula é mais grossa, com cristas de inserção muscular acentuadas.
- C) os estudos antropológicos em ossadas visando à caracterização do tipo racial apresentam resultados considerados válidos para aplicabilidade geral, sendo o fêmur, considerado como a estrutura óssea que oferece o maior número de indicações anatômicas para o estudo das características raciais.
- D) para a determinação da estimativa da estatura, os trabalhos dos antropólogos forenses mostram a existência de uma relação constante entre o comprimento dos ossos longos e o comprimento do corpo.
- E) podem ser considerados de maior valia na determinação do sexo (gênero), pela ordem de importância: em primeiro lugar o fêmur, seguido do crânio e por último, dentre os três, a pelve.

Questão 54

Acerca dos termos da lei que assegura validade nacional as Carteiras de Identidade e regula sua expedição, Lei nº 7.116, de 1983, é correto afirmar que:

- A) a Carteira de Identidade do português beneficiado pelo Estatuto da Igualdade será expedida consoante o disposto nesta lei, devendo dela constar referência a sua nacionalidade e à Convenção sobre Igualdade de Direitos e Deveres entre Brasileiros e Portugueses.
- B) a apresentação dos documentos para a expedição da Carteira de Identidade não poderá ser feita por cópia autenticada.
- C) para a expedição da Carteira de Identidade será exigida do brasileiro naturalizado os mesmos documentos exigidos ao brasileiro nato.
- D) a Carteira de Identidade será expedida com base no processo de identificação conhecido como Bertiolagem.
- E) para a expedição da Carteira de Identidade será exigida do interessado, brasileiro nato, ou naturalizado a apresentação apenas da certidão de nascimento ou de casamento e no caso dos maiores de dezoito anos, nos termos da norma que disciplina o documento nacional único de identidade, a obrigatoriedade do número do registro no Cadastro de Pessoa Física da Receita Federal.

Questão 55

Quanto à Lei nº 12.037, de 2009, que dispõe sobre a identificação criminal do civilmente identificado, é correto afirmar que um dos processos a ser juntado aos autos da comunicação da prisão em flagrante ou do inquérito policial ou outra forma de investigação é o processo:

- A) de identificação do padrão de voz.
- B) fotográfico.
- C) de mensuração de partes do rosto.
- D) de medição e anotação de dados relacionados com os olhos.
- E) do sistema de identificação através da rusgocopia palatina.

Questão 56

Quanto à identificação do civilmente identificado, nos termos da Lei nº 12.037, de 2009, é correto afirmar que:

- A) a identificação criminal do indiciado constará em atestados de antecedentes ou em informações não destinadas ao juízo criminal, antes do trânsito em julgado da sentença condenatória.
- B) os dados constantes dos bancos de dados de perfis genéticos terão caráter sigiloso, respondendo civil, penal e administrativamente aquele que permitir ou promover sua utilização para fins diversos dos previstos nesta lei ou em decisão judicial.
- C) as informações obtidas a partir da coincidência de perfis genéticos deverão ser consignadas em laudo médico firmado por geneticista, regularmente inscrito no conselho regional de medicina.
- D) as informações genéticas contidas nos bancos de dados de perfis genéticos poderão revelar traços somáticos ou comportamentais das pessoas, exceto determinação genética de gênero, consoante as normas constitucionais e internacionais sobre direitos humanos, genoma humano e dados genéticos.
- E) a exclusão dos perfis genéticos dos bancos de dados ocorrerá no momento do trânsito em julgado da sentença condenatória irrecorrível.

Questão 57

Um bom método de identificação deve atender a quatro características ou exigências: duas de caráter biológico e duas de caráter técnico. Assim, aponte dentre as opções abaixo, aquela que apresenta as quatro características corretas.

- A) Unicidade, imutabilidade, classificabilidade e praticabilidade
- B) Visibilidade, praticabilidade, variabilidade e classificabilidade
- C) Unicidade, variabilidade, imutabilidade e praticabilidade
- D) Unicidade, imutabilidade, classificabilidade e variabilidade
- E) Variabilidade, imutabilidade, visibilidade e praticabilidade

Questão 58

Acerca do sistema dactiloscópico de Vucetich, qual das alternativas abaixo apresenta corretamente as quatro formas básicas de desenhos de cristas papilares das polpas digitais?

- A) Arco, presilha interna, verticilo e presilha externa
- B) Presilha interna, delta, presilha externa e verticilo
- C) Arco, delta, presilha interna e presilha externa
- D) Delta, arco, presilha interna e verticilo
- E) Presilha externa, verticilo, delta e arco

Questão 59

Ao analisar a fórmula dactiloscópica de Vucetich, abaixo descrita, é correto afirmar que a impressão digital do dedo:

$$F. D = \frac{E 4 3 3 3}{V 4 4 4 0}$$

- A) anular da mão esquerda apresenta o desenho do arco.
- B) indicador da mão direita apresenta o desenho da presilha interna.
- C) polegar da mão direita apresenta o desenho da presilha externa.
- D) mínimo da mão esquerda apresenta uma cicatriz deformante.
- E) polegar da mão esquerda apresenta o desenho do arco.

Questão 60

Ao analisar a figura abaixo, é correto afirmar tratar-se do seguinte tipo de impressão digital:



- A) cicatriz deformante.
- B) verticilo.
- C) presilha interna.
- D) presilha externa.
- E) arco.

NOÇÕES BÁSICAS DE QUÍMICA**Questão 61**

Uma mistura de dois líquidos imiscíveis entre si podem ser separadas pela técnica denominada:

- A) cristalização.
- B) destilação simples.
- C) decantação.
- D) filtração.
- E) destilação fracionada.

Questão 62

A substância química cuja estrutura apresenta somente ligações iônicas é a seguinte:

- A) NaBr
- B) O₂
- C) H₂SO₄
- D) CO₂
- E) NH₃

Questão 63

O cianeto de potássio, também conhecido como cianureto, é um veneno de alta letalidade. A fórmula química do cianeto de potássio é apresentada corretamente em:

- A) NaCl.
- B) NaCN.
- C) KCN.
- D) KCNO.
- E) KCl.

Questão 64

Considerando que o íon alumínio é trivalente (Al^{+3}) e o íon sulfato é divalente (SO_4^{2-}), assinale a alternativa que apresenta a fórmula química do sulfato de alumínio.

- A) $Al_3(SO_4)_2$
- B) Al_3SO_4
- C) $AlSO_4$
- D) $Al(SO_4)_3$
- E) $Al_2(SO_4)_3$

Questão 65

O mercúrio (Hg) é um elemento químico associado ao garimpo de ouro, cuja exposição é tóxica para seres humanos e o descarte inadequado em rios e lagos é extremamente danoso ao meio ambiente. O mercúrio, de acordo com a classificação periódica dos elementos, pertence ao conjunto de elementos químicos denominados:

- A) metais de transição.
- B) semimetais.
- C) metais alcalinos.
- D) metais alcalinos terrosos.
- E) halogênios.

Questão 66

Considerando a teoria dos gases julgue as afirmativas a seguir:

- I. Em um processo isotérmico, o volume de um gás aumenta de modo diretamente proporcional ao aumento da pressão.
- II. As moléculas de um gás ideal se chocam de modo perfeitamente elástico sem perda de energia cinética média.
- III. Um gás real aproxima-se do comportamento de um gás ideal a pressões baixas e temperaturas altas.
- IV. As moléculas de um gás ideal se movimentam de modo ordenado e a velocidades baixas.
- V. Em um processo isobárico, o volume de um gás aumenta de modo diretamente proporcional ao aumento da temperatura.

Está correto apenas o que se afirma em:

- A) II, III e IV.
- B) I, II e III.
- C) II, III e V.
- D) I, III e IV.
- E) I, IV e V.

Questão 67

Uma determinada bebida alcoólica apresenta uma concentração de 50 g etanol por 100 mL da bebida. Uma pessoa ingeriu 5 doses de 50 mL dessa bebida. Quantos gramas de etanol foram ingeridos pela pessoa?

- A) 12,5 g
- B) 10 g
- C) 50 g
- D) 100 g
- E) 125 g

Questão 68

O disparo de arma de fogo deixa resíduos de elementos químicos na mão do atirador. A análise desses resíduos é fundamental na elucidação de crimes. Entre os elementos químicos que podem ser encontrados estão o chumbo, o bário e o antimônio. Os símbolos químicos desses elementos são, respectivamente:

- A) Ce, Be e Au.
- B) Pb, Ba e Sb.
- C) Pb, Ba e At.
- D) Ca, Be e Sb.
- E) Cu, B, e At.

Questão 69

Sobre soluções e propriedades coligativas julgue as afirmativas a seguir.

- I. Ponto de orvalho é o nome dado ao ponto de saturação do vapor de água no ar atmosférico.
- II. Uma solução de cloreto de sódio em água congela acima da temperatura de congelamento da água pura.
- III. É possível separar soluto e solvente de uma solução verdadeira por meio de filtração simples.
- IV. Existe liga metálica que é exemplo de uma solução sólida.
- V. O aumento da temperatura promove o aumento da solubilidade de gases em líquidos.

Está correto o que se afirma apenas em:

- A) IV e V.
- B) I e II.
- C) III e IV.
- D) I e IV.
- E) III e V.

Questão 70

Considerando os compostos a seguir:



O número de oxidação (Nox) do átomo de manganês em cada composto, respectivamente, é igual a:

- A) +4, +7 e +2.
- B) +1, +4 e +7.
- C) +5, +6 e +7.
- D) +2, +7 e +4.
- E) +4, +2 e +6.

NOÇÕES DE MEDICINA LEGAL**Questão 71**

Dentre as alternativas a seguir, assinale a que representa, de acordo com a literatura sobre o tema, uma espécie de documento médico-legal.

- A) Denúncia
- B) Atestado
- C) Sentença
- D) Agravo
- E) Petição

Questão 72

Sobre a traumatologia forense, pode-se afirmar que este ramo da Medicina Legal estuda principalmente:

- A) os crimes contra a dignidade sexual.
- B) a gravidez, aborto e infanticídio.
- C) questões voltadas ao vínculo entre familiares.
- D) a identidade e identificação da vítima.
- E) as lesões corporais e as energias causadoras do dano.

Questão 73

As equimoses representam o extravasamento e dispersão do sangue nas malhas dos tecidos e podem surgir em diversas partes do corpo, bem como assumir certos tipos de coloração. De acordo com o espectro equimótico de Legrand Du Saulle, uma equimose de coloração amarela indica ter sido causada há, aproximadamente:

- A) um dia.
- B) **um mês.**
- C) seis meses.
- D) doze dias.
- E) duas horas.

Questão 74

A hipotermia é uma situação causada pela ação do:

- A) calor direto.
- B) calor difuso.
- C) projétil de arma de fogo.
- D) frio.
- E) ácido sulfúrico.

Questão 75

De acordo com os conceitos médico-legais, enforcamento incompleto é aquele no qual:

- A) o corpo da vítima não encosta no solo, nem toca em qualquer ponto de apoio.
- B) parte do corpo da vítima toca em algum ponto de apoio ou encosta no solo.
- C) o nó do laço está localizado na parte de trás do corpo da vítima.
- D) mãos e pés da vítima estão amarrados com a mesma corda.
- E) **o nó do laço está localizado na parte da frente do corpo da vítima.**

Questão 76

Segundo a literatura médico-legal, a cronotanatognose é utilizada para:

- A) determinar o tempo aproximado de morte da vítima.
- B) indicar a idade da vítima no momento da morte.
- C) determinar o tempo médio de duração da gestação.
- D) indicar a quantidade de tempo que a vítima estaria ameaçada de morte.
- E) **indicar o tempo médio de vida da vítima.**

Questão 77

Sobre a rigidez cadavérica, é correto afirmar que esta situação:

- A) não pode ser utilizada como indicativo do tempo aproximado da morte.
- B) desaparece com o início da putrefação.
- C) indica a quantidade de cristais no sangue do cadáver putrefeito.
- D) **é um fenômeno que impede a atuação da fauna cadavérica.**
- E) é estudada na traumatologia forense.

Questão 78

Acerca da necropsia, também entendida como necroscopia ou exame necroscópico, é correto afirmar que:

- A) não pode ser realizada nas vítimas de morte violenta.
- B) não pode ser documentada por meio de um relatório médico-legal.
- C) é um exame que pode ser realizado no indivíduo vivo ou morto.
- D) não pode ser realizada em indivíduos menores de um ano de idade.
- E) **um dos objetivos é destacar a causa da morte.**

Questão 79

Com relação ao crime de estupro, é correto afirmar que o exame pericial:

- A) é restrito às vítimas do sexo masculino.
- B) não pode ser realizado em pessoas vírgens.
- C) não pode ser realizado em crianças.
- D) não pode ser realizado em mulheres grávidas.
- E) pode ser realizado em homens.

Questão 80

No que diz respeito às perícias e aos peritos é correto afirmar que:

- A) armas de fogo com numeração suprimida, raspada ou adulterada são isentas de perícia.
- B) os peritos estão isentos de responsabilidade civil decorrente de dolo ou culpa.
- C) os peritos podem ser responsabilizados criminalmente por atos no exercício da função.
- D) o Delegado de Polícia não pode requisitar uma perícia médico-legal.
- E) não pode ser realizada perícia em objetos falsificados.