



Estado de Santa Catarina
Prefeitura Municipal de Palma Sola
Caderno de Provas
Editais de Concurso Público nº 001/2016



Prova: Conhecimento Especifico
 Português
 Matemática

Prova para provimento do cargo de
"CONTADOR"

TIPO DE PROVA: 01

INSTRUÇÕES:

- Deixe sobre a carteira apenas o documento de identificação e a caneta esferográfica de tinta preta ou azul, de material transparente.
- Preencha o **CARTÃO DE IDENTIFICAÇÃO**, com as informações solicitadas.
- Confira se sua prova é para o cargo ao qual se inscreveu e se a mesma contém 35 questões, numeradas de 1 a 35. Caso contrário, informe imediatamente ao fiscal de sala.
- Não serão aceitas reclamações posteriores por falha de impressão e/ou total de questões.
- Para cada questão existe apenas **UMA** resposta certa.
- A resposta certa deve ser marcada no **CARTÃO DE RESPOSTA**.

VOCÊ DEVE:

- Verificar o **TIPO DE SUA PROVA**, descrito acima, e preencher o quadrado do **CARTÃO DE RESPOSTA** ao qual ela corresponder, conforme ao lado demonstrado.
- Verificar, no caderno de provas qual é a letra (A, B, C, D) da resposta que você escolheu e preencher essa letra no **CARTÃO DE RESPOSTA**.
- Forma correta de preencher o **Tipo de Prova** e o **Cartão de Resposta (Gabarito):** → 

Nº da Prova	
1	<input type="checkbox"/>
2	<input type="checkbox"/>
3	<input type="checkbox"/>
4	<input type="checkbox"/>

ATENÇÃO:

- As marcações duplas, rasuradas ou marcadas diferente do modelo acima, ocasionará a anulação de sua prova e/ou questões.
- É de responsabilidade do candidato o preenchimento dos dados do **CARTÃO DE RESPOSTA**.
- A prova terá duração de **03hrs**, incluído neste horário, o tempo para o preenchimento do **CARTÃO DE RESPOSTA**.
- A saída da sala só poderá ocorrer depois de decorridos 30 (trinta) minutos do início das provas.
- Ao sair da sala, entregue o **CARTÃO DE RESPOSTA** ao fiscal da sala e retire-se imediatamente do local de aplicação das provas.

QUESTÕES DE CONHECIMENTO ESPECÍFICO

01. De acordo com as Normas Brasileiras de Contabilidade aplicadas ao setor público editadas pelo CFC (NBCT 16), a função social da Contabilidade Aplicada ao Setor Público deve refletir, sistematicamente, o ciclo da administração pública para evidenciar informações necessárias à instrumentalização do controle social, à tomada de decisões e à prestação de contas. Nesse sentido, entende-se por instrumentalização do controle social:

- A) Todos os esforços para movimentar e gerir recursos e patrimônio destinados a resolver problemas ou criar condições de promoção social.
- B) O compromisso fundado na ética profissional, que pressupõe o exercício cotidiano de fornecer informações que sejam compreensíveis e úteis aos cidadãos no desempenho de sua soberana atividade de controle do uso de recursos e patrimônio público pelos agentes públicos.
- C) Espaço de atuação do Profissional de Contabilidade que demanda estudo, interpretação, identificação, mensuração, avaliação, registro, controle e evidenciação de fenômenos contábeis.
- D) Estrutura de informações sobre identificação, mensuração, avaliação, registro, controle e evidenciação dos atos e dos fatos da gestão do patrimônio público, com o objetivo de orientar e suprir o processo de decisão.

02. Os subsistemas contábeis devem ser integrados entre si e a outros subsistemas de informações de modo a subsidiar a administração pública sobre todos os itens abaixo, exceto:

- A) Espaço social de atuação para tomada de decisão.
- B) Avaliação dos riscos e das contingências.
- C) Avaliação das metas estabelecidas pelo planejamento.
- D) Desempenho da unidade contábil no cumprimento da sua missão.

03. Sobre a natureza das transações no setor público e seus reflexos no patrimônio público, assinale a alternativa correta:

- A) As transações administrativas correspondem às transações originadas de fatos que afetam o patrimônio público, em decorrência da execução de orçamento.
- B) As transações econômico-financeiras correspondem às transações originadas de atos administrativos, com o objetivo de dar cumprimento às metas programadas.
- C) As transações administrativas não afetam o patrimônio público e são originadas de fatos administrativos.

D) As transações econômico-financeiras são oriundas de fatos que afetam o patrimônio público, podendo provocar alterações qualitativas ou quantitativas, efetivas ou potenciais.

04. O registro contábil realizado por determinado município omitiu informação, não representando fielmente o fenômeno contábil que lhe deu origem. A entidade mencionada não cumpriu diretamente a seguinte característica de formalidade contábil:

- A) Compreensibilidade.
- B) Confiabilidade.
- C) Fidedignidade.
- D) Representatividade.

05. Observe os itens abaixo relativos às Demonstrações Contábeis de determinada entidade pública:

I. As demonstrações contábeis contêm apenas a identificação da entidade do setor público e do contabilista.

II. As demonstrações contábeis foram divulgadas com a apresentação dos valores correspondentes ao período anterior.

III. As contas semelhantes foram agrupadas, os pequenos saldos foram agregados e houve compensação de saldos.

IV. Os valores monetários foram apresentados em unidades de milhão, indicando a unidade utilizada.

De acordo com as Normas Aplicadas a Contabilidade do Setor Público, é correto afirmar que:

- A) Os itens I e III estão incorretos, pois deve conter também a identificação do chefe da repartição e não pode haver compensação de saldos.
- B) Os itens II e III estão corretos, pois deve haver comparativo nas Demonstrações Contábeis com o período anterior.
- C) O item IV está incorreto, pois é obrigatória a utilização de valores monetários em unidades de milhar.
- D) II e IV estão corretos, devendo conter os valores correspondentes ao período anterior, podendo ser apresentados em milhares ou milhões.

06. De acordo com a Lei 4320/64, art. 1º: “A Lei do Orçamento conterà a discriminação da receita e despesa, de forma a evidenciar a política econômica financeira e o programa de trabalho do

Governo, obedecidos os princípios de unidade universalidade e anualidade”. Integrará a Lei de Orçamento:

- A) Quadro das dotações por órgãos do Governo e da Administração.
- B) Quadros demonstrativos da receita e planos de aplicação dos fundos especiais.
- C) Anexo de Metas Fiscais.
- D) Avaliação do cumprimento das metas relativas ao ano anterior.

07. Na Contabilidade Pública, a aquisição de títulos representativos do capital de empresas ou entidades de qualquer espécie, já constituídas, quando a operação não importe aumento do capital, é classificada como:

- A) Operação de crédito.
- B) Transferência de capital.
- C) Investimento.
- D) Inversão financeira.

08. Assinale a alternativa que completa corretamente as lacunas do texto abaixo, na ordem em que aparecem:

“Se não receber a proposta orçamentária no prazo fixado nas Constituições ou _____, o Poder Legislativo considerará como proposta _____.”

- A) Em Lei Complementar – a Lei Orçamentária vigente.
- B) Nas Emendas Constitucionais – o Orçamento do Poder Executivo.
- C) Nas Leis Orgânicas Municipais – a Lei de Orçamento vigente.
- D) Nas Leis Orgânicas Municipais – a Lei Orçamentária do exercício anterior.

09. Julgue os itens abaixo em verdadeiro (V) ou falso (F) sobre os créditos adicionais. Em seguida, assinale a alternativa com a ordem correta das respostas, de cima para baixo:

() São créditos adicionais, as autorizações de despesa não computadas ou insuficientemente dotadas na Lei de Orçamento.

() Os créditos suplementares são destinados a despesas para as quais não haja dotação orçamentária específica.

() O ato que abrir crédito adicional deverá indicar a importância, a sua espécie e a classificação da despesa.

- A) F – F – F
- B) V – V – F
- C) V – F – V
- D) V – F – F

10. De acordo com a Lei 4320/64, quando no Município não possuir Tribunal de Contas ou órgão equivalente, será permitido, para execução do controle externo:

- A) A Câmara de Vereadores designar peritos contadores para verificarem as contas do prefeito e sobre elas emitirem parecer.
- B) As contas do prefeito serem enviadas ao Congresso Nacional para julgamento e apreciação.
- C) A substituição do controle externo pelo próprio controle interno.
- D) A execução orçamentária por órgão encarregado da administração pública indireta do Município.

11. Sobre o princípio da entidade na contabilidade, assinale a alternativa incorreta:

- A) O princípio da entidade reconhece o Patrimônio como objeto da Contabilidade e afirma a autonomia patrimonial.
- B) Ele afirma que o patrimônio não se confunde com aqueles dos seus sócios ou proprietários, no caso de sociedade ou instituição.
- C) A soma ou a agregação contábil de patrimônios autônomos resulta em nova entidade e numa unidade de natureza econômico-contábil.
- D) Na perspectiva do setor público, a autonomia patrimonial tem origem na destinação social do patrimônio e a responsabilização pela obrigatoriedade da prestação de contas pelos agentes públicos.

12. Assinale a alternativa que é composta apenas por ingressos extraorçamentários da administração pública:

- A) Operações de crédito, receitas tributárias e contribuições de interesse das categorias profissionais.
- B) Emissão de moeda, operações de crédito por antecipação de receita orçamentária e fianças.
- C) Compensações financeiras, transferências de convênios e receita da dívida ativa.
- D) Arrecadação tributária, renúncia de dívida pública e transferência de recursos intragovernamentais.

13. Para se responder à indagação “em que área de ação governamental a despesa será realizada?”, deverá ser analisada a seguinte classificação de despesa:

- A) Classificação institucional.
- B) Classificação funcional.
- C) Classificação por natureza de despesa.
- D) Classificação programática.

14. No registro da apropriação mensal para 13º salário, referente aos direitos do trabalhador em decorrência do mês trabalhado, e o empenho, liquidação e pagamento ocorrem, em geral, nos meses de novembro e dezembro. Sobre o lançamento do fato contábil acima, é correto afirmar que:

- A) O fato gerador da obrigação exigível ocorre depois do empenho.
- B) A apropriação da Variação Patrimonial Diminutiva (VPD) ocorre simultaneamente à Liquidação.
- C) A apropriação da Variação Patrimonial Diminutiva (VPD) ocorre após a Liquidação.
- D) A apropriação da Variação Patrimonial Diminutiva (VPD) ocorre antes da liquidação.

15. O município de Limonadas instituiu despesa pela compra de armários por encomenda, cuja matéria-prima foi fornecida pelo próprio fabricante. Assim, a classificação correta dessa despesa orçamentária será:

- A) Despesa 32 – Serviços de terceiros.
- B) Despesa 52 – Material Permanente.
- C) Despesa 30 – Material de consumo.
- D) Despesa 48 – Imobilizado.

16. Um resultado financeiro com variação negativa no Balanço Financeiro pode significar todos os itens abaixo, exceto:

- A) Um mau desempenho da entidade.
- B) Uma elevação do endividamento público.
- C) Um bom desempenho da gestão financeira.
- D) Uma redução no endividamento.

17. Sobre o disposto na Lei de Responsabilidade Fiscal relativo às despesas com pessoal, analise as afirmativas abaixo e assinale a alternativa correta:

I. Os valores dos contratos de terceirização de mão-de-obra que se referem à substituição de servidores e empregados públicos serão contabilizados como "Outras Despesas de Pessoal".

II. A despesa total com pessoal será apurada somando-se a realizada no mês em referência com as dos onze imediatamente anteriores, adotando-se o regime de competência.

III. É facultada a redução temporária da jornada de trabalho com adequação dos vencimentos à nova carga horária.

- A) Apenas I está correta.
- B) Apenas II está correta.
- C) Apenas I e III estão corretas.
- D) I, II e III estão corretas.

18. Para fins de verificação do atendimento do limite da Dívida Pública e das Operações de Crédito, a apuração do montante da dívida consolidada será efetuada ao final de cada:

- A) Quadrimestre.
- B) Bimestre.
- C) Trimestre.
- D) Semestre.

19. De acordo com a Lei 6404/76, uma sociedade por ações deve ter, além dos livros obrigatórios para qualquer comerciante, o seguinte, revestido das mesmas formalidades legais:

- A) Livro Registro de Ações Endossáveis.
- B) Livro Registro de Partes Beneficiárias Endossáveis.
- C) Livro de Presença dos Acionistas.
- D) Livro Transferência de Bônus de Subscrição.

20. Em uma sociedade anônima, o capital social poderá ser formado com contribuições em dinheiro ou em qualquer espécie de bens suscetíveis de avaliação em dinheiro. Sobre a constituição do capital social em bens, é correto afirmar que:

- A) A avaliação dos bens será feita por 2 (dois) peritos ou por empresa especializada, nomeados pela diretoria.
- B) Se o subscritor aceitar o valor aprovado pelos peritos, os bens incorporar-se-ão ao patrimônio da companhia.
- C) Se o subscritor não aceitar a avaliação aprovada, o subscritor será retirado da sociedade, liquidando-se suas quotas.

D) Os bens não poderão ser incorporados ao patrimônio da companhia por valor acima do que lhes tiver dado o subscritor.

QUESTÕES DE PORTUGUÊS

(Texto 01)

- 1 Há 20 anos, a Organização Mundial do Comércio (OMC) emitia sua primeira decisão numa disputa comercial. Tratava-se de um caso de grande visibilidade, envolvendo a legislação de um determinado país destinada a preservar a qualidade do ar. Alguns críticos descreveram a decisão como prova de que a OMC sempre colocaria o livre comércio acima da proteção ambiental. Por algum tempo, repetiu-se esse chavão. Mas a jurisprudência da OMC mostra que esses receios não se confirmaram. É importante conhecer esta história ou perderemos a oportunidade de usar o comércio como um aliado do meio ambiente.
- 5
- 10
- 15 As regras da OMC expressamente permitem que os membros restrinjam o comércio quando isso for necessário para preservar recursos naturais exauríveis ou para proteger a saúde humana, animal ou vegetal. A jurisprudência também confirmou que cada país tem o direito de adotar o nível de tolerância ao risco que julgar adequado. Ou seja, é possível adotar padrões de "tolerância zero", proibindo as importações de um produto, ainda que seu risco para o meio ambiente ou a saúde pudesse ser administrado. Evidentemente, essas medidas não podem ser aplicadas de maneira arbitrária, ou seja, o argumento legítimo de proteção ambiental não pode servir como um mero disfarce para encobrir medidas
- 20
- 25
- 30
- protecionistas.

(Adaptado de O Globo, 28/04/2016)

21. De acordo com as ideias do Texto 01, julgue as afirmativas abaixo e assinale a alternativa correta:

I. Apesar de a Organização Mundial do Comércio não defender inicialmente medidas de proteção ao meio ambiente, esse posicionamento alterou-se ao longo dos anos.

II. A Organização Mundial do Comércio dispõe que os países apliquem barreiras à proteção da saúde e do meio ambiente para viabilizar o comércio internacional.

III. As medidas de proteção ao meio ambiente atualmente são expressamente permitidas pela Organização Mundial do Comércio, porém elas não podem ser utilizadas como barreiras para o comércio entre os países.

- A) Apenas I está correta.
- B) Apenas II e III estão corretas.
- C) Apenas III está correta.
- D) I, II e III estão corretas.

22. A palavra “exauríveis” (linha 18) do Texto 01, no seu contexto, pode ser melhor definida da seguinte forma:

- A) Característica de algo que se esgotou ao longo do tempo.
- B) Que tem a possibilidade de vir a esgotar-se com o tempo.
- C) Capacidade de ser limitado em sua forma.
- D) Habilidade de embuçar-se ao longo dos anos.

23. Em “Tratava-se de um caso de grande visibilidade” (linhas 3 e 4), a partícula “se” exerce a mesma função gramatical que em:

- A) O rapaz se aproximou da porta entreaberta.
- B) A vitória não se limita à conquista.
- C) A diretoria vai analisar se houve desvio de verbas.
- D) É provável que se viva em cidades menores no futuro.

24. Assinale a alternativa cuja proposta de substituição do termo retirado do Texto 01 provoca incorreção gramatical ou alteração de seu sentido:

- A) “Há” (linha 1) por “Faz”.
- B) “Determinado país” (linha 5) por “país determinado”.
- C) “Repetiu-se” (linha 9) por “foi repetido”.
- D) “Pudesse ser administrado” (linha 25) por “pudesse se administrar”.

25. Sobre os sinais de pontuação, julgue os itens abaixo em verdadeiro (V) ou falso (F). Em seguida, assinale a alternativa com a ordem correta das respostas, de cima para baixo:

(_) *A vírgula, o ponto e o ponto e vírgula marcam exclusivamente uma pausa na fala do locutor.*

(_) *Os parênteses que isolam a expressão “OMC” (linha 2) poderiam ser corretamente substituídos por colchetes, mantendo-se o sentido original do Texto 01.*

(_) *Como outros sinais melódicos, as reticências têm certo valor pausal, que é mais acentuado quando elas se combinam com outro sinal de pontuação.*

A) F – F – F.

B) F – F – V.

C) V – F – V.

D) V – V – F.

26. No período abaixo adaptado do Texto 01, há exatamente:

“A jurisprudência também confirmou que cada país tem o direito de adoção do nível de tolerância ao risco que julgar adequado.”

A) Duas orações.

B) Três orações.

C) Quatro orações.

D) Cinco orações.

27. Assinale a alternativa em que os pronomes foram empregados de acordo com a norma culta da Língua Portuguesa:

A) Só tenho isso para dizer: nada será em vão enquanto estiver-se lutando.

B) Acredito nisto que disseste e não me farão mudar de ideia.

C) Há pessoas cujo desprezo consome-lhes a alma.

D) Eu aguardava ansioso o presente que tanto me falaste.

28. Analisando-se a concordância verbal, todas as frases abaixo estão escritas corretamente, exceto:

A) Tu por um lado e eu por outro o apoiaremos nas horas difíceis.

B) A maior parte destes quartos não está completamente reformada.

C) Quantos de vós que me ouvis não tereis tomado parte na luta?

D) Deve-se ter existido motivos para que ele partisse depressa.

29. Assinale a alternativa que preenche corretamente as lacunas do texto abaixo, na ordem em que aparecem:

“Vossa senhoria, _____ sabedoria é inigualável, deve arrumar _____ malas. Eu _____ agradeço pela efêmera passagem nesta terra.”

- A) Cuja; suas; lhe.
- B) Na qual; vossas; vos.
- C) Cuja; vossas; vos.
- D) Da qual a; às; o.

(Texto 02)

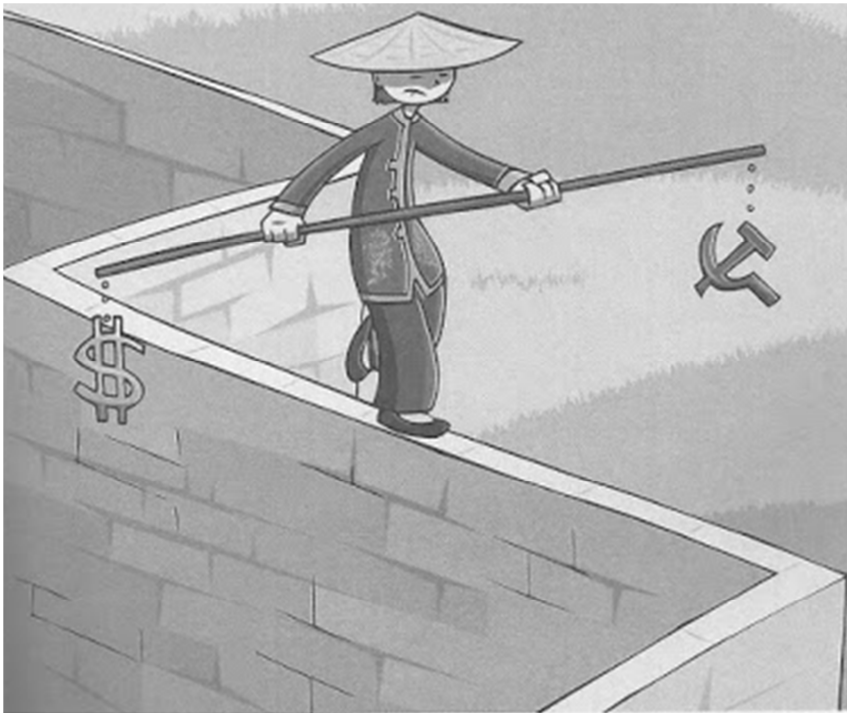

(Retirado de professormarcianodantas.blogspot.com.br, em 28/04/2016)

30. Observando-se a charge do Texto 02 acima, podemos concluir que há uma crítica à (ao):

- A) Superavaliação do comércio frente à segurança da população.
- B) Precariedade da segurança dos trabalhadores chineses.
- C) Dubiedade chinesa em relação ao sistema político-econômico.
- D) Superação chinesa no mercado internacional.

QUESTÕES DE MATEMÁTICA

31. Uma xícara de café tem 4 cm de diâmetro e 6 cm de altura. Qual a capacidade máxima aproximada dessa xícara?

- A) 50 ml
- B) 75,36 ml
- C) 105,65 ml
- D) 115,25 ml

32. Quais os possíveis valores para "x" na seguinte equação: $12x^2 - 20x + 3 = 0$?

- A) $\frac{3}{2}$ e $\frac{1}{6}$
- B) $\frac{4}{3}$ e $\frac{1}{3}$
- C) $\frac{3}{5}$ e $\frac{1}{3}$
- D) $\frac{4}{5}$ e $\frac{2}{3}$

33. O seguinte gráfico representa qual das funções abaixo?

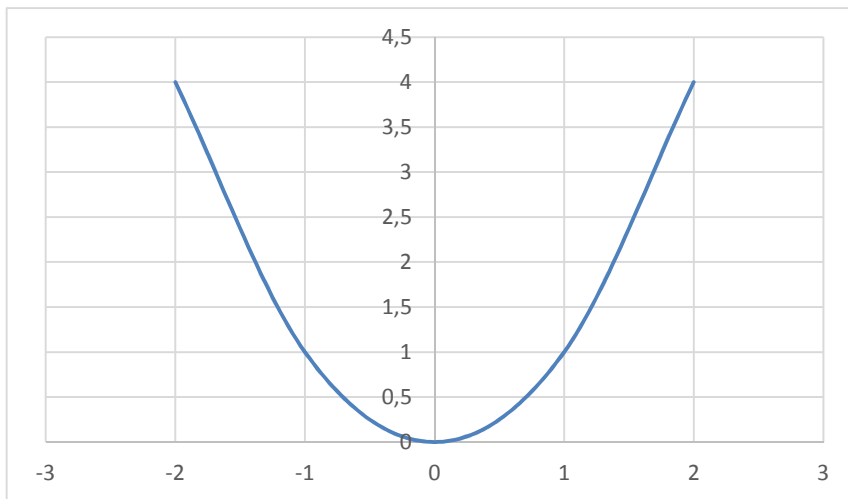

- A) $-x = 0$
- B) $x^2 = 0$
- C) $2x = 0$
- D) $x+1 = 0$

34. A seguinte sequência é uma progressão aritmética de razão 3. Quantos termos tem essa P.A.? (9, ..., 81)

- A) 3

- B) 9
- C) 18
- D) 25

35. Observe a tabela com a relação dos alunos de uma escola:

<i>Série</i>	<i>Nº de alunos</i>
1º	85
2º	79
3º	81
4º	75
5º	68
7º	70
8º	65

No caso da realização de um sorteio, onde será sorteado apenas um aluno, qual a probabilidade de ser escolhido um aluno do 3º ano?

- A) 8,95%
- B) 10,65%
- C) 15,48%
- D) 25,85%