

**Prova Objetiva / Caderno de Questões**

Código:

302

Cargo:

**Analista Administrativo
Jr. - Suprimentos****RASCUNHO DO
GABARITO DE
RESPOSTAS****Importante:**

Para mera conferência do candidato, não será considerado em hipótese alguma para fins de correção.

Questão	Letra
01	
02	
03	
04	
05	
06	
07	
08	
09	
10	
11	
12	
13	
14	
15	
16	
17	
18	
19	
20	
21	
22	
23	
24	
25	
26	
27	
28	
29	
30	
31	
32	
33	
34	
35	
36	
37	
38	
39	
40	
41	
42	
43	
44	
45	
46	
47	
48	
49	
50	
51	
52	
53	
54	
55	
56	
57	
58	
59	
60	

**Instruções Gerais (POR FAVOR, LEIA COM ATENÇÃO):**

1. Esta prova terá duração de até 03 (três) horas, sendo que o tempo para o preenchimento do GABARITO DE RESPOSTAS OFICIAL está contido na duração da mesma.
2. Este Caderno de Questões possui questões objetivas na forma de testes de múltipla escolha, **sendo que apenas uma delas é a correta.**
3. Verifique se o Caderno de Questões está completo. Caso encontre alguma falha, solicite ao Fiscal de Sala que proceda a troca do mesmo.
4. Ao receber o GABARITO DE RESPOSTAS OFICIAL, confira seu nome, RG, cargo, número de inscrição, e **proceda à assinatura do mesmo.**
5. Cuidado com o GABARITO DE RESPOSTAS OFICIAL, uma vez que não haverá troca em caso de erro no preenchimento ou rasuras feitas pelo candidato. As questões assinaladas incorretamente ou rasuradas serão anuladas. A leitora óptica identifica apenas a caneta AZUL ou PRETA.
6. O "RASCUNHO DO GABARITO DE RESPOSTAS" contido nesta capa é OPCIONAL, sendo que o candidato poderá destacá-lo e levá-lo consigo para posterior conferência, ciente de que o mesmo não tem valor para a correção da prova.
7. Não é permitido qualquer tipo de consulta nem a utilização de qualquer dispositivo eletrônico durante a realização da prova.
8. Ao término da prova, entregue ao Fiscal de Sala o **CADERNO DE QUESTÕES** e o **GABARITO DE RESPOSTAS OFICIAL** corretamente preenchido e devidamente assinado.
9. Publicação de Gabaritos e Resultados acesse o site: www.shdias.com.br

BOA PROVA!

LÍNGUA PORTUGUESA

(...) Há um pôr-do-sol de primavera e uma velha casa abandonada. Está em ruínas. A velha casa não mais abriga vidas em seu interior. Tudo é passado. Tudo é lembrança.

Hoje, apenas almas juvenis brincam despreocupadas e felizes entre suas paredes trêmulas.

Em seu chão, despido da madeira polida que a cobriam, brotam ervas daninhas. Entre a vegetação que busca minimizar as doces recordações do passado, surge a figura amarela e suave da margarida, flor-mulher. As nuances de suas cores sorriem e denunciam lembranças de seus ocupantes.

A velha casa está em ruínas. Pássaros saltitam e gorjeiam nas amuradas que a cercam. Seus trinados são melodias no altar do tempo à espera de redentoras orações. Raízes vorazes de grandes árvores infiltraram-se entre as pedras do alicerce e abalam suas estruturas. Agoniza a velha casa. Agora, somente imagens desfilam, ao longo das noites. As janelas são bocas escancaradas. A casa velha em ruínas clama por vozes e movimentos...

(Geraldo M. de Carvalho)

Disponível em: <http://www.colegioweb.com.br/portugues/descricao-de-cenario.html>. Acesso em 18/02/2015.

1. De acordo com a tipologia textual, o texto acima:
 - a) é descritivo, com traços dissertativos compondo um ambiente nostálgico.
 - b) possui descrição subjetiva apenas no trecho “A velha casa não mais abriga vidas em seu interior. Tudo é passado. Tudo é lembrança.”
 - c) ocorre uma descrição objetiva narrativa no trecho todo.
 - d) é formado basicamente de descrições subjetivas.

As características da arte paleolítica tendem a provar que, sejam quais forem as utilizações comunitárias ou práticas da arte primitiva, ela dependia do exercício do talento individual. (...) Devemos pôr de lado a ideia que as pinturas foram produto casual do lazer forçado de uma tribo de caçadores, ou mesmo subprodutos de cultos mágicos. Elas estavam sem dúvida associadas a tais atividades, mas o pressuposto da sua produção foi a existência de raros indivíduos dotados de sensibilidade e habilidade expressiva excepcionais.

Assim, a arte pressupõe um indivíduo que assume a iniciativa da obra. Mas precisa ele ser necessariamente um artista, definido e reconhecido pela sociedade como tal? Ou, em termos sociológicos, a produção da arte depende de posição social e papéis definidos em função dela? A resposta seria: conforme a sociedade, o tipo de arte e, sobretudo, a perspectiva considerada. Se para a atitude romântica a coletividade é criadora, no outro polo um estudioso contemporâneo, Hauser, acha que as pinturas pré-históricas já demonstram a

existência de um artista especializado, uma espécie de feiticeiro-artista, dispensado das tarefas de produção econômica para poder de certa maneira especializar-se.

Isto significaria o reconhecimento da sua função social desde as sociedades pré-históricas, sendo preciso notar que Hauser entra pelo terreno da conjectura; mas de qualquer modo sugere o vínculo estreito entre a arte e a sociedade, por meio da diferenciação precoce da função do artista.

CANDIDO, Antonio. Literatura e Sociedade. 10ª. Ed. São Paulo: Ouro sobre Azul, 2008. pp.35-36.

2. A ideia central do texto acima é:
 - a) A produção de arte depende da posição social e papéis definidos em função dela.
 - b) A arte pressupõe um artista que assuma a obra.
 - c) Há um vínculo estreito entre sociedade e arte.
 - d) As pinturas pré-históricas já demonstram a existência de um artista especializado.

Texto 1

Um mestre do Oriente viu quando uma cobra estava morrendo queimada e decidiu tirá-la do fogo, **mas** quando o fez, a cobra o picou. Pela reação de dor, o mestre o soltou e o animal caiu de novo no fogo e estava se queimando de novo. O mestre tentou tirá-la novamente e novamente a cobra o picou. Alguém que estava observando se aproximou do mestre e lhe disse: — Desculpe-me, **mas** você é teimoso! Não entende que todas as vezes que tentar tirá-la do fogo **ela** irá picá-lo? O mestre respondeu: — A natureza da cobra é picar, e **isto** não vai mudar a minha, que é ajudar. Então, com a ajuda de um pedaço de ferro o mestre tirou a cobra do fogo e salvou sua vida. (...)

Disponível em: <http://fabulasdeumdesconhecido.blogspot.com.br/>

Texto 2



Disponível em: <https://apatossauros.files.wordpress.com/2007/10/calvinharodotira354.gif>

3. Sobre os textos 1 e 2:

- As palavras negritadas do texto 1 são elementos que contribuem para coerência textual; no texto 2, primeiro quadrinho, segundo balão, ocorrem dois elementos que constituem coesão textual: “*No entanto*” e “*Ela*”.
- No texto 2, o pronome “*Ela*” refere-se à mãe de Calvin, o que caracteriza um elemento para coerência textual.
- Os conectivos “*No entanto*” e “*Ela*”, apresentados no texto 2, e as palavras negritadas do texto 1 referem-se a elementos integrantes da coesão textual.
- As palavras negritadas do texto 1 são elementos que contribuem para coesão textual; no texto 2, primeiro quadrinho, segundo balão, ocorrem dois elementos que constituem coerência textual: “*No entanto*” e “*Ela*”.

4. Assinale a opção correta:

O advérbio que tem uma forma equivalente corretamente apontada é:

- “...fatalmente acaba gerando...” = acaba gerando de forma inevitável.
- “...realmente preparado...” = preparado com dados reais;
- “...altamente lucrativo...”; lucrativo devido a altos preços;
- “...absolutamente falso...” = falso em termos gerais;

5. Coloque a forma verbal – saiba – na segunda pessoa do singular do imperativo negativo:

- Não sabes;
- Não sabe;
- Não saibas;
- Não soubeste.

6. Marque a alternativa que contém parágrafo redigido em conformidade com a norma culta da Língua Portuguesa:

- Com D. João VI, entraria no Brasil toda uma agenda de festas que, nos trópicos, ganhou um colorido mais que especial. Vêm com a burocracia lusitana, com efeito, os te-déuns, as missas de ação de graças, as embaixadas, as grandes cerimônias das cortes católicas europeias.
- As interpretações variam quando se tratam dos eventos que garantiram a homogeneidade política e a unidade territorial do Brasil, mas convergem no sentido de ressaltar a importância da opção premeditada pela monarquia.
- Lenda ou não, o fato é que a mãe de D. Pedro II sucumbiu à um parto prematuro, o que contribuiu ainda mais para a construção popular da imagem do príncipe como mártir da nação, cuja a mãe morria de tristeza e em consequência dos maltratos do marido.
- A política antiliberal do império brasileiro não resumiu-se, porém, no plano interno. No âmbito externo, os monarcas manteram a postura

expansionista de Portugal, que pretendia estender as fronteiras meridionais do Brasil até às margens do Prata.

7. Marque a opção errada na relação entre o elemento mórfico destacado e a sua classificação:

- surpreend(E)ntes = vogal temática.
- ju(gá(SSE)mos = desinência modo-temporal.
- (D)IVIDE)mos = tema.
- dese(JOSO)s = sufixo nominal.

8. Marque a opção correta.

O radical grego ISOS denota:

- Inferioridade;
- Superioridade;
- Diferença;
- Semelhança.

9. Faça o que se pede.

Não está corretamente flexionado no plural o substantivo composto:

- Abaixos-assinados.
- Guardas-marinha.
- Guardas-volantes.
- Todas as alternativas anteriores estão incorretas.

10. Leia o trecho:

“Pode pensar o que quiser de mim, tinha de dizer. Você jura que não vai contar a ninguém?” Marque a opção que consta respectivamente a classe das palavras sublinhadas.

- Pronome demonstrativo - pronome oblíquo tônico - conjunção integrante – pronome indefinido.
- Pronome demonstrativo – pronome possessivo – pronome relativo – pronome interrogativo.
- Pronome oblíquo átono – pronome oblíquo tônico – conjunção integrante – pronome demonstrativo.
- Artigo definido – pronome oblíquo tônico – conjunção integrante – pronome interrogativo.

MATEMÁTICA E RACIOCÍNIO LÓGICO

11. Resolva a equação do 2º grau:

$$-7x^2 + 6x + 1 = 0$$

- S = $(-1/7, 1)$
- S = $(5, -4)$
- S = $(-1/7, 3)$
- S = $(2, 1)$

12. Qual é o resultado de $\sqrt{2 + \sqrt{9 + 16}}$:

- 2.
- 7.
- $\sqrt{6}$.
- $\sqrt{7}$.

13. Atente para o gráfico a seguir:

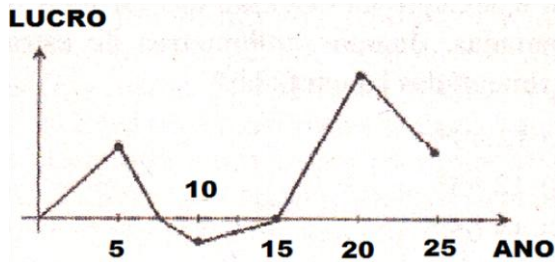

O gráfico mostra o Lucro da empresa MixSucos ao longo do tempo, sendo 1980 o ano zero, ou seja, o ano de sua fundação, sendo assim pode-se afirmar que:

- a) O ano 10 foi o único que ela foi deficitária.
 b) O ano 15 foi deficitário.
 c) O ano 5 foi o de maior lucro no período que vai da fundação até o ano 15.
 d) O ano 20 foi de menor lucro.
14. Um cinema tem 05 portas. De quantas maneiras diferentes uma pessoa pode entrar e sair do cinema?
 a) 5
 b) 10
 c) 20
 d) 25
15. Em uma urna há papezinhos numerados de 1 a 10. Um deles será sorteado. Sabendo-se que o número desse papelzinho é menor que 6, determine a probabilidade dele ser par:
 a) 10%
 b) 25%
 c) 40%
 d) 50%
16. Uma TV comprada por R\$ 3.000,00 deverá ser vendida a que preço, para que proporcione o lucro de 25% sobre o custo?
 a) R\$ 3.750,00
 b) R\$ 4.940,00
 c) R\$ 3.450,00
 d) R\$ 5.000,00
17. A soma das idades de Ana e Júlia é igual a 44 anos, e, quando somamos os quadrados dessas idades, obtemos 1000. A mais velha das duas tem:
 a) 24 anos
 b) 26 anos
 c) 31 anos
 d) 33 anos
18. Bruna deseja visitar sua mãe. Em sua última visita, ela gastou 5 horas para ir de sua casa até a casa dela. A velocidade média que ela desenvolveu em seu carro foi de 90 km/h. Se ela deseja fazer sua viagem em 4 horas e 30

minutos, qual será a velocidade média a ser desenvolvida na viagem?

- a) 81 km
 b) 100 km
 c) 120 km
 d) 125 km
19. Aline, Bruna e Carol foram almoçar, cada uma escolheu uma refeição e uma sobremesa diferente, o restaurante oferecia apenas três tipos de refeições (salada verde, sopa de feijão e filé de frango) e apenas três tipos de sobremesas (gelatina de morango, pudim de leite e goiabada com queijo). Sabe-se que:
 - Carol comeu a salada verde;
 - um dos três se serviu de sopa de feijão e comeu gelatina de morango como sobremesa;
 - a sobremesa de Aline foi goiabada com queijo.
 Desta forma, é correto afirmar que:
 a) A sobremesa de Carol foi pudim de leite.
 b) Aline comeu sopa de feijão.
 c) Bruna comeu filé de frango.
 d) A sobremesa de Bruna foi pudim de leite.
20. Carlos compra um sapato por R\$ 45,00 e o vende por R\$ 75,00. Sabendo-se que a despesa com o frete é de R\$ 70,00, quantos sapatos desse modelo a loja deverá vender para ter um lucro de R\$ 9.200,00?
 a) 303
 b) 306
 c) 309
 d) 313
- CONHECIMENTOS ESPECÍFICOS**
21. Órgão ou entidade da administração pública que participa dos procedimentos iniciais do Sistema de Registro de Preços e integra a ata de registro de preços. Trata-se de:
 a) Órgão não participante.
 b) Órgão participante.
 c) Órgão gerenciador.
 d) Órgão mediador.
22. Qualquer cidadão é parte legítima para impugnar edital de licitação por irregularidade na aplicação desta Lei, devendo protocolar o pedido até:
 a) 2 dias úteis antes da data fixada para a abertura dos envelopes de habilitação.
 b) 3 dias úteis antes da data fixada para a abertura dos envelopes de habilitação.
 c) 5 dias úteis antes da data fixada para a abertura dos envelopes de habilitação.
 d) 7 dias úteis antes da data fixada para a abertura dos envelopes de habilitação.

23. Conforme o inciso III do § 3º do art. 15 da Lei nº 8.666, de 1993, o prazo de validade da ata de registro de preços não será superior a:

- a) Três meses, incluídas eventuais prorrogações.
- b) Seis meses, incluídas eventuais prorrogações.
- c) Doze meses, incluídas eventuais prorrogações.
- d) Dois anos, incluídas eventuais prorrogações.

24. Nas compras deverão ser observadas, pela administração:

- I - a definição das unidades e das quantidades a serem adquiridas em função do consumo e utilização prováveis, cuja estimativa será obtida, sempre que possível, mediante adequadas técnicas quantitativas de estimação;
- II - a especificação completa do bem a ser adquirido sem indicação de marca;
- III - as condições de guarda e armazenamento que não permitam a deterioração do material.
Estão corretos os itens:
 - a) I e II
 - b) I e III
 - c) II e III
 - d) I, II e III

25. Nos termos do artigo 71 da Lei Federal 8.666/93 (Licitações), as obrigações patronais do Empregador NÃO se transferem ao ente público, mas não impedem sua responsabilização, quanto ao conteúdo, por sua conduta culposa:

- a) *in contraendo*
- b) *in eligendo*
- c) *in vigilando*
- d) *in committendo* ou *in faciendo*

26. No caso de pregão promovido por órgão integrante do SISG, o credenciamento do licitante, bem assim a sua manutenção, dependerá de registro atualizado no:

- a) Sistema de Cadastramento Federal de Fornecedores.
- b) Sistema de Cadastramento de Fornecedores Brasileiros.
- c) Sistema de Cadastramento Unificado de Fornecedores.
- d) Sistema Único de Cadastramento de Empresas Nacionais.

27. De acordo com o Decreto Federal nº 5.450/05, o processo licitatório será instruído com os seguintes documentos, não incluindo:

- a) Planilhas de custo, em todos os casos.
- b) Designação do pregoeiro e equipe de apoio.
- c) Justificativa da contratação.
- d) Termo de referência.

28. Se houver inabilitação de todos os concorrentes na tomada de preços, a Administração poderá fixar aos licitantes, para apresentação de nova documentação, o prazo de:

- a) Dois dias úteis.
- b) Três dias úteis.

- c) Cinco dias úteis.
- d) Oito dias úteis.

29. Julgue as afirmações a seguir:

I- A licitação na modalidade de pregão não se aplica às contratações de obras e serviços de engenharia, bem como às locações imobiliárias e alienações em geral, que serão regidas pela legislação geral da Administração.

II- Pregão é a modalidade de licitação em que a disputa pelo fornecimento de bens ou serviços comuns é feita em sessão pública, por meio de propostas de preços escritas e lances verbais.

Essas afirmações:

- a) Ambas estão corretas.
- b) Ambas estão incorretas.
- c) Somente a afirmação I está correta.
- d) Somente a afirmação II está correta.

30. É toda transferência de domínio de bens a terceiros. Trata-se de:

- a) Compra.
- b) Aquisição.
- c) Permuta.
- d) Alienação.

31. Havendo previsão de subconcessão no contrato original de concessão estabelecido entre o Poder Público e o particular, sendo ela autorizada pelo primeiro, a outorga (de subconcessão) será precedida de:

- a) Mero ato de autorização administrativa.
- b) Convite de preços, em se tratando de serviços de até cento e cinquenta mil reais.
- c) Concorrência pública, necessariamente.
- d) Tomada de preços, em se tratando de serviços de até um milhão e quinhentos mil reais.

32. É a modalidade de licitação entre interessados do ramo pertinente ao seu objeto, cadastrados ou não, escolhidos e convidados em número mínimo de 3 (três) pela unidade administrativa, a qual afixará, em local apropriado, cópia do instrumento convocatório e o estenderá aos demais cadastrados na correspondente especialidade que manifestarem seu interesse com antecedência de até 24 (vinte e quatro) horas da apresentação das propostas. Trata-se de:

- a) Concurso.
- b) Convite.
- c) Leilão.
- d) Pregão.

33. O Sistema de Registro de Preços poderá ser adotado nas seguintes hipóteses, exceto:

- a) Quando for conveniente a aquisição de bens ou a contratação de serviços para atendimento a mais de um órgão ou entidade, ou a programas de governo.
- b) Quando, pela natureza do objeto, for possível definir previamente o quantitativo a ser demandado pela administração.
- c) Quando, pelas características do bem ou serviço, houver necessidade de contratações frequentes.
- d) Quando for conveniente a aquisição de bens com previsão de entregas parceladas ou contratação de serviços remunerados por unidade de medida ou em regime de tarefa.
- 34.** Qual é a pena para quem Dispensar ou inexigir licitação fora das hipóteses previstas em lei, ou deixar de observar as formalidades pertinentes à dispensa ou à inexigibilidade?
- a) Somente multa.
- b) Detenção, de 3 (três) a 5 (cinco) anos, e multa.
- c) Detenção, de 2 (dois) a 4 (quatro) anos, e multa.
- d) Detenção, de 6 (seis) meses a 2 (dois) anos, e multa.
- 35.** O prazo mínimo até o recebimento das propostas ou da realização do evento será de quantos dias para a modalidade concurso?
- a) 15 dias.
- b) 30 dias.
- c) 45 dias.
- d) 90 dias.

INFORMÁTICA

- 36.** Em relação aos sistemas de arquivos do sistema operacional Windows 7, todas as afirmativas abaixo estão corretas, EXCETO:
- a) Não é possível criar uma partição FAT32 com mais que 32 gigabytes (GB).
- b) Para converter o sistema de arquivos de uma partição FAT32 para NTFS, será necessário formatar a partição, o que excluirá todos os seus dados.
- c) O tamanho máximo de um arquivo em uma partição FAT32 é de 4 gigabytes (GB).
- d) Em um computador com Windows 7 é possível criar volumes ou partições em FAT32 ou em NTFS.
- 37.** No Microsoft Word 2010 em português, as opções para inserir notas de rodapé no texto, inserir legenda em imagens, inserir índice de ilustrações e inserir sumário estão disponíveis na guia:
- a) Exibição.
- b) Inserir.
- c) Referências.
- d) Página Inicial.

- 38.** Considere a tabela a seguir e o programa Microsoft Excel 2010 em português:

	A	B	C	D	E	F
1	5	10	15	20	25	?

Contando com os conteúdos existentes nas células conforme apresentado na tabela, indique a alternativa que contenha o resultado armazenado na célula F1, caso esta contenha a função:

=SE(MÉDIA(A1:E1)<20;MÍNIMO(A1:E1);MÁXIMO(A1:E1))

- a) 15
- b) 25
- c) 5
- d) 75

- 39.** Em uma planilha do aplicativo Microsoft Excel 2007 ou acima, se for necessário criar mecanismos de consistência, de modo a garantir que o valor de uma dada célula esteja sempre dentro de um intervalo permitido, eventualmente mostrando mensagens de erro, no caso de inconsistência, devemos utilizar a ferramenta:
- a) Validação de Dados
- b) Atingir Metas
- c) Autofiltro
- d) Teste de Hipótese
- 40.** Trata-se de uma mensagem não solicitada e mascarada sob comunicação de alguma instituição conhecida e que pode induzir o internauta ao acesso a páginas fraudulentas, projetadas para o furto de dados pessoais ou financeiros do usuário. O nome atribuído a este tipo de mensagem é:
- a) keylogger.
- b) scanning.
- c) botnet.
- d) phishing.