

CONHECIMENTOS ESPECÍFICOS

Acerca de estrutura organizacional da administração pública, julgue os itens subsequentes.

- 51 A junção das cadeias de comando funcional e divisional forma a departamentalização matricial.
- 52 Ao se departamentalizar uma organização de forma divisional, os departamentos devem ser agrupados em divisões separadas, independentes e baseados em um produto comum.
- 53 Um dos problemas comuns às estruturas matriciais é a formação de habilidades administrativas específicas e gerais ao mesmo tempo.
- 54 O processo de organização pressupõe a maneira como as tarefas são divididas e os recursos são distribuídos.

Julgue os itens a seguir, relativos ao processo organizacional.

- 55 Os servidores devem ser motivados a realizar tarefas essenciais antes do controle de resultados e após a organização dos recursos organizacionais.
- 56 Planejar significa estabelecer padrões de conduta e alocar recursos para a realização dos processos de trabalho orientados aos objetivos de uma organização.

Com referência à organização administrativa, julgue os itens que se seguem.

- 57 A similaridade entre concentração e centralização deve-se ao fato de estas serem mecanismos de acumulação de competências.
- 58 A distribuição interna de atribuições de uma pessoa jurídica da administração pública direta, por exemplo, constitui um ato de desconcentração.
- 59 Os mecanismos utilizados pela administração pública para distribuir e escalonar as funções de seus órgãos compõem a noção de poder discricionário sobre os critérios e procedimentos de organização administrativa.

Julgue os próximos itens, a respeito da gestão de processos.

- 60 A melhoria e a reengenharia de processos convergem em termos conceituais e práticos ao considerarem como ponto de partida os processos atuais das estruturas organizacionais.
- 61 A implementação de processos administrativos inicia-se com a estruturação de medidas de desempenho a serem utilizadas para o controle, a avaliação e a gestão dos processos.

Acerca da gestão de contratos e processos licitatórios, julgue os itens de 62 a 67.

- 62 O acompanhamento da execução de contratos está condicionado à escolha das garantias por parte do contratado, entre as modalidades previstas em lei.
- 63 A licitação é um processo administrativo por se constituir de atos jurídicos praticados com o propósito de se alcançar um determinado resultado.
- 64 Em qualquer processo licitatório há alguma parcela de discricionariedade no ato de escolha de um objeto de contratação.
- 65 Como forma de favorecer a celeridade na contratação de serviços públicos ou na alocação de bens, a legislação atribui competência concorrente aos municípios para que estes possam criar modalidades simplificadas de licitação.

- 66 Os comportamentos culposos da administração pública afetam o equilíbrio econômico do contrato, devendo, assim, haver total engajamento dos atores envolvidos na realização do objeto contratado.

- 67 Quando a administração pública identificar vício no procedimento licitatório, haverá o dever de a mesma indenizar o contratado.

Julgue os itens subsecutivos, a respeito de planejamento estratégico.

- 68 A escolha do nível da estratégia é o principal desafio da tomada de decisão no planejamento estratégico.

- 69 O planejamento estratégico adaptativo permite que organizações possam se tornar mais flexíveis na resposta a mudanças no ambiente.

- 70 As capacidades de adaptação de uma organização são exemplos das características organizacionais das estratégias competitivas propostas por Michael Porter.

O orçamento constitui, nas finanças públicas, a peça por meio da qual se administram as receitas, as despesas e a dívida dos poderes públicos. Acerca do planejamento e do orçamento público, julgue os itens seguintes.

- 71 Os processos de planejamento e de programação são dissociados no orçamento tradicional; já as técnicas utilizadas na elaboração do orçamento-programa primam pelo orçamento como elo entre o planejamento e as funções executivas da organização.

- 72 O orçamento plurianual de investimento consignará dotações para a execução dos planos de valorização das regiões menos desenvolvidas do país. Nenhum investimento governamental cuja execução ultrapasse um exercício financeiro poderá ser iniciado sem prévia inclusão no plano plurianual.

- 73 À Comissão Orçamentária Permanente do Senado Federal competem o exame e a emissão de parecer sobre planos e programas nacionais e regionais, cabendo à comissão composta por deputados analisar e emitir parecer sobre os orçamentos das políticas públicas setoriais.

- 74 O orçamento público do Espírito Santo é um documento formal que expressa física e financeiramente o planejamento governamental e, anualmente, o conjunto de ações que visam alcançar os maiores níveis de eficiência e eficácia do governo estadual.

- 75 O emprego do planejamento governamental — um processo contínuo que fundamenta, antecede e acompanha o orçamento — possibilita a formulação de políticas e programas governamentais, permitindo ao Estado aparelhar-se para atender melhor as necessidades do país.

despesas com pessoal	R\$ milhões
despesas brutas com pessoal	602,7
despesas não computadas (§1.º do art. 19 da LRF)	208,7
receita corrente líquida	7.909,0

Tribunal de Justiça do Espírito Santo. Internet: <www.tj.es.gov.br> (com adaptações).

Considerando a tabela acima, que apresenta dados contidos no relatório de gestão fiscal do Tribunal de Justiça do Estado do Espírito Santo (TJ/ES), de janeiro a dezembro de 2010, julgue os itens que se seguem com base na Lei de Responsabilidade Fiscal (LRF).

- 76** O montante da receita corrente líquida informada no relatório de gestão do TJ/ES corresponde ao somatório das receitas tributárias, de contribuições, patrimoniais, industriais, agropecuárias, de serviços, transferências correntes e outras receitas correntes, incluindo as transferências realizadas pelo estado do Espírito Santo para os municípios por determinação constitucional.
- 77** As despesas com pessoal do TJ/ES estão abaixo do limite prudencial estabelecido na LRF, não impedindo, portanto, o tribunal de conceder reajuste ou fazer adequação de remuneração dos seus servidores.

Julgue os itens seguintes, referentes ao ciclo orçamentário, composto por três leis: a lei de diretrizes orçamentárias (LDO), a lei orçamentária anual (LOA) e o plano plurianual (PPA).

- 78** A autonomia administrativa e financeira do Poder Judiciário assegura ao TJ/ES a elaboração de sua proposta orçamentária com os demais poderes dentro dos limites estipulados na LDO.
- 79** O ciclo orçamentário dos governos estaduais inicia-se com a aprovação da LDO, que estabelece as metas e prioridades para a elaboração do PPA. O PPA demonstra todas as receitas e despesas do orçamento público por um período de quatro anos, sendo reavaliado anualmente, junto com o orçamento público, pelas assembleias legislativas.
- 80** É de responsabilidade do governador do Espírito Santo o envio, ao Congresso Nacional, de mensagem para propor modificações nas dotações orçamentárias destinadas ao estado, desde que não tenha sido iniciada a votação do orçamento na Comissão Mista do Orçamento.

Acerca das receitas governamentais e dos gastos públicos, julgue os itens subsequentes.

- 81** Para os gastos públicos do governo decorrentes de aluguéis pagos de forma parcelada, aplica-se a modalidade do empenho global. Já o empenho por estimativa é utilizado nas despesas das repartições públicas com o consumo de energia elétrica, por exemplo, pois não se pode determinar previamente o montante exato dessa despesa.
- 82** Apesar de o imposto sobre renda e proventos de qualquer natureza ser de competência da União, o montante arrecadado com o imposto sobre os rendimentos pagos, a qualquer título, pelo estado do Espírito Santo, suas autarquias e pelas fundações que instituir e mantiver integram as receitas correntes do governo do Espírito Santo.
- 83** De acordo com o grupo de natureza da despesa, as despesas com amortização, juros e encargos da dívida pública são grupos das despesas de capital, enquanto as despesas de custeio pertencem ao grupo das despesas correntes.

Julgue os itens a seguir, a respeito de créditos orçamentários.

- 84** Os créditos orçamentários suplementares são destinados ao reforço de dotações orçamentárias com despesas urgentes e imprevistas, como em caso de guerra, comoção intestina ou calamidade pública, sendo autorizados por lei e abertos por decreto.
- 85** As dotações orçamentárias fixadas para cobrir despesas com contribuições previdenciárias complementares do Poder Judiciário do Espírito Santo, contabilizadas de forma extraorçamentária, não podem ser utilizadas como fonte de anulação para abertura de créditos especiais e suplementares.

Com referência ao comportamento organizacional, julgue os itens subsequentes.

- 86** No trabalho de motivação dos funcionários, pesquisas recentes recomendam que os profissionais de gestão de pessoas adotem, sem restrições, a teoria de Maslow.
- 87** Em qualquer situação, o estilo de liderança positiva, participativa e cordial é o mais apropriado.
- 88** O grau de comprometimento organizacional e a rotatividade de funcionários são aspectos dependentes, ou seja, quando o comprometimento do funcionário é alto, alta é a tendência de ele sair da organização.

Acerca de cultura e clima organizacional, julgue os seguintes itens.

- 89** O processo de socialização de novo funcionário é uma das formas de transmissão da cultura organizacional.
- 90** Um diagnóstico de clima organizacional deve avaliar, entre outros aspectos, as percepções compartilhadas dos funcionários acerca das características da organização.
- 91** São níveis da cultura organizacional: artefatos observáveis, valores e pressupostos básicos.

Com relação às práticas de gestão de pessoas, julgue os próximos itens.

- 92** Os sistemas de avaliação de desempenho devem enfatizar os métodos que avaliam traços, que são mais precisos do que os métodos que avaliam comportamentos e mais úteis no *feedback* aos funcionários avaliados.
- 93** É pressuposto da gestão por competências que as organizações, para se tornarem competitivas, tenham como foco as competências essenciais ao seu negócio, tanto em seus processos produtivos quanto nas relações com seus recursos humanos.
- 94** Os critérios que definem o que é o bom e o mau desempenho devem ser estabelecidos na segunda etapa do processo de avaliação, após a aplicação do diagnóstico de desempenho pelos supervisores.
- 95** A avaliação de desempenho pode ser usada como critério de validação dos processos de seleção de pessoal.

RASCUNHO

No que concerne às atribuições da área de gestão de pessoas, julgue os itens subsecutivos.

RASCUNHO

- 96 O conceito de competência envolve combinação sinérgica de conhecimentos, habilidades e atitudes.
- 97 A avaliação de treinamento pode envolver quatro critérios — reação, aprendizado, comportamento e resultados — e cada um deles é indicador do sucesso no treinamento, havendo grande correlação entre eles.
- 98 A gestão de pessoas abrange amplo conjunto de sistemas que englobam atividades como recrutamento e seleção, análise e descrição de cargos, relações com sindicatos, treinamento e auditoria de recursos humanos.
- 99 Com base no enfoque sistêmico, a gestão de pessoas concebe que os fenômenos relativos aos indivíduos e grupos são causados por um único fator.
- 100 A gestão de pessoas veio substituir a administração de recursos humanos, porque, entre outros motivos, esta considerava as pessoas patrimônio da organização.

Considerando que determinada peça seja consumida no montante de 30 unidades por mês, que seu tempo de reposição seja de 2 meses e que seu estoque mínimo equivalha a um mês de consumo, julgue os itens que se seguem.

- 101 Para representar os níveis de estoque da referida peça ao longo do tempo, pode-se utilizar o gráfico dente de serra mostrado a seguir.

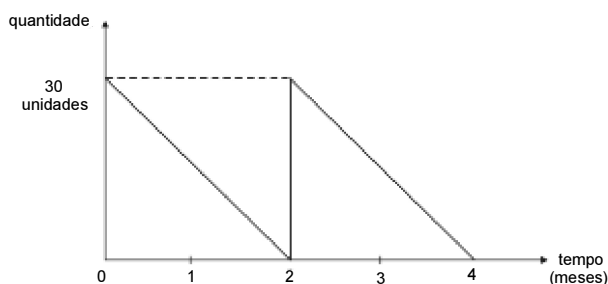

- 102 O tempo de emissão do pedido corresponde ao período de tempo compreendido entre a emissão do pedido de compra e a chegada desse pedido ao fornecedor.
- 103 Para o seu funcionamento, o sistema de revisões periódicas depende diretamente do estabelecimento do ponto de pedido de cada item.
- 104 O estoque mínimo de 30 peças destina-se a absorver as alterações sazonais de demanda.
- 105 Com base na situação considerada, é correto afirmar que o ponto de pedido da referida peça é igual a 90 unidades.

Julgue os itens a seguir, relativos à administração de recursos materiais.

RASCUNHO

- 106** As etapas do ciclo de compras incluem o acompanhamento do pedido de compra e o controle do recebimento do material comprado.
- 107** Na classificação ABC, a classe C é constituída de poucos itens; no entanto, esses itens são responsáveis pela maior parte do valor monetário dos estoques.
- 108** Considerando-se que o consumo médio de determinado item seja de 4.000 peças por ano e que o estoque médio, no mesmo período, seja de 6.000 unidades, é correto concluir que a taxa de cobertura será de 1,5 ano.
- 109** O endereçamento é imprescindível tanto ao sistema de estocagem fixa quanto ao sistema de estocagem livre.
- 110** Caso determinado item apresente duas contagens divergentes em um mesmo inventário, deve-se adotar como estoque físico a média aritmética entre os resultados das duas contagens, assumindo-se o número inteiro imediatamente inferior.

Com base nas disposições constantes na Constituição do Estado do Espírito Santo com suas atualizações, julgue os itens subsecutivos.

- 111** Compete ao Tribunal de Justiça do Estado do Espírito Santo processar e julgar, originariamente, o vice-governador do estado, pela prática de crime comum, ressalvada a competência específica da justiça eleitoral.
- 112** As informações relativas a gastos com publicidade dos órgãos públicos são de domínio interno e de caráter reservado.
- 113** Desde que haja compatibilidade de horários, é permitida ao servidor público estadual a acumulação remunerada de dois cargos públicos técnicos ou científicos.
- 114** Entre os órgãos do Poder Judiciário, inclui-se o Conselho de Justiça Militar.

Considerando a Lei Complementar Estadual n.º 234/2002, que dispõe sobre a organização do Poder Judiciário do Estado do Espírito Santo, e suas alterações, julgue os itens subseqüentes.

- 115** No interesse da justiça e por determinação do Conselho Superior da Magistratura, o tribunal do júri poderá realizar reuniões extraordinárias em qualquer comarca.
- 116** O juiz de paz deve ser escolhido entre os aprovados em concurso público para juiz substituto.
- 117** É de competência do Conselho Superior da Magistratura processar e julgar os conflitos de competência entre juízes de primeiro grau e autoridades administrativas.

Tendo a Lei Complementar Estadual n.º 46/1994 e suas alterações como referências, julgue os itens que se seguem.

- 118** Considere a seguinte situação hipotética.
O servidor público João, em detrimento da dignidade de sua função pública, permitiu que um terceiro se beneficiasse de informação obtida em razão de seu cargo, e, com isso, obteve, dolosamente, proveito pessoal.
Nessa situação hipotética, João cometeu transgressão passível de punição com a pena de demissão.
- 119** Regem-se pela referida lei os servidores públicos civis da administração direta e indireta do estado do Espírito Santo, de qualquer de seus poderes.
- 120** O servidor público estadual que praticar ato irregular poderá responder nas esferas civil, penal e administrativa, simultaneamente, uma vez que as instâncias são independentes entre si.