

PORTUGUÊS

TEXTO 1 - QUESTÕES 01 a 04

/01 Às vezes penso que fiz no meu apartamento o que
/02 gostaria de fazer no meu cérebro. Renunciei a tudo o
/03 que atravanca. São dois salões imensos, tão vazios
/04 que parecem preparados para um baile, que nunca
/05 sai. Dois compridos sofás brancos contra paredes
/06 brancas, em ângulo, chão de parquê nu e cortinas
/07 beges nos janelões, minha única concessão à cor. Ou
/08 à Lívia. E só. Quando os jantares do grupo são, eram,
/09 no meu apartamento, eu colocava a grande mesa no
/10 centro do salão maior. No resto do ano a grande me-
/11 sa fica desmontada e as cadeiras empilhadas na área
/12 de serviço e eu como na mesa da cozinha. Lucídio
/13 examinou tudo com seu meio sorriso e ficou em silên-
/14 cio. O único comentário adequado aos meus grandes
/15 salões vazios.

VERISSIMO, Luis Fernando. O Clube dos Anjos. Rio de Janeiro: Editora Objetiva, 1998, p. 21-22.

1) O texto acima é um fragmento do livro **O Clube dos Anjos**, de Luis Fernando Veríssimo. Trata-se de uma passagem em que predominam:

- A) Estruturas simples, verbos estáticos e seqüências de localização;
- B) Enunciados analíticos e explicativos;
- C) Verbos que indicam mudança e seqüências temporais;
- D) Verbos no imperativo e enunciados que incitam à ação;
- E) Apenas verbos reflexivos e seqüências de fatos.

2) Da leitura do enunciado “Às vezes penso que fiz no meu apartamento o que gostaria de fazer no meu cérebro” (linhas 1-2), depreende-se que o narrador:

- A) Precisa proceder a uma limpeza em seu apartamento;
- B) Tem a mente cheia de idéias que o perturbam;
- C) Vive preocupado com a decoração de seu apartamento;
- D) Tem necessidade de renunciar a todos os objetos que o atrapalham;
- E) As preocupações do dia-a-dia afligem a sua mente de maneira que efetivamente aplica as mudanças necessárias para uma melhor saúde física e mental.

3) Quanto às noções de sintaxe, é **FALSO** afirmar que:

- A) O verbo é intransitivo em “eu como na mesa da cozinha” (linhas 12-13);
- B) A presença da preposição “a” (linha 2) justifica-se pela regência do verbo “renunciar”;
- C) O período “Às vezes penso que fiz no meu apartamento o que gostaria de fazer no meu cérebro” (linhas 1-2) é composto por subordinação;

D) Há desvio de concordância em “Dois compridos sofás brancos contra paredes brancas, em ângulo, chão de parquê nu e cortinas beges nos janelões, minha única concessão à cor” (linhas 5-7);
E) Nenhuma das alternativas.

4) No que diz respeito aos fatos gramaticais da língua, é **INCORRETO** afirmar que:

- A) “que nunca sai” (linha 4-5) significa “que jamais se torna realidade”;
- B) “o” e “que” em “o que gostaria de fazer” (linha 1-2) pertencem à classe dos pronomes;
- C) O uso do sinal indicativo de crase é opcional em “Renunciei a tudo o que atravanca” (linha 2-3);
- D) “meio”, em “Lucídio examinou tudo com seu meio sorriso” (linha 13), significa “moderado, pouco intenso”;
- E) Todas estão incorretas.

5) Observe a seguinte sentença: “**O beijo, amigo, é a véspera do escarro**”. Este é um verso do poema Versos Íntimos, de Augusto dos Anjos. Sobre o excerto, assinale a alternativa **CORRETA**:

- A) A função da palavra amigo, neste verso, é de adjetivar a palavra beijo;
- B) Amigo é apenas um vocativo, pois o eu-lírico se dirige ao leitor chamando-o de amigo;
- C) A função da palavra amigo é constituir uma imagem serena que será quebrada com a palavra escarro, pois o beijo amigo sucede o escarro;
- D) O escarro é a véspera do beijo amigo, ou ao contrário. Não importa quem é a véspera do outro. O sentido não muda;
- E) O sentido não muda se tirarmos as vírgulas da frase.

LEIA ATENTAMENTE O TRECHO DA CANÇÃO “Como nossos pais”, de Belquior.

“Não quero lhe falar
Meu grande amor
Das coisas que aprendi
Nos discos...”

6) Assinale a alternativa **CORRETA**:

- A) O eu-lírico não pretende contar sobre seu grande amor;
- B) O eu-lírico não quer contar ao seu amor sobre coisas que aprendeu nos discos;
- C) O eu-lírico não quer que ouçam os discos, pois eles trazem informações que foram censuradas pela ditadura militar;
- D) Se trocarmos as duas primeiras linhas de posição entre si, alteraremos o sentido do texto;
- E) “Meu grande amor” é um objeto direto.

7) Retomando o verso de Augusto dos Anjos, citado na questão 5 e o trecho de “Como nossos pais”, na

questão 6, analise as seguintes assertivas e assinale a alternativa **CORRETA**:

I. Em ambos os excertos, temos um mesmo caso que pode causar interpretação errônea pelo mesmo motivo, diferindo-se apenas pela pontuação entre os excertos.

II. O sentido está além da pontuação, nestes dois casos. A falta de vírgulas no trecho de “Como nossos pais” não atrapalha na interpretação.

III. Se formos colocar as vírgulas no trecho de “Como nossos pais”, teríamos o seguinte resultado: Não, quero lhe falar, meu grande amor, das coisas que aprendi nos discos...”.

- A) Apenas I está correta;
- B) Apenas II está correta;
- C) Apenas III está correta;
- D) Apenas I e III estão corretas;
- E) Apenas I e II estão corretas.

LEIA O SEGUINTE EXCERTO DA MÚSICA “Como eu quero”, de Leoni e Paula Toller, E RESPONDA ÀS QUESTÕES 8 a 10.

Diz prá eu ficar muda
Faz cara de mistério
Tira essa bermuda
Que eu quero você sério....

Tramas do sucesso
Mundo particular
Solos de guitarra
Não vão me conquistar...

Uh! Eu quero você
Como eu quero!
Uh! Eu quero você
Como eu quero!...

O que você precisa
É de um retoque total
Vou transformar o seu rascunho
Em arte final...

Agora não tem jeito
Cê tá numa cilada
Cada um por si
Você por mim e mais nada...

8) O excerto da música apresenta algumas palavras que não estão de acordo com a ortografia da norma culta. Assinale a alternativa **CORRETA**:

- A) As palavras foram escritas assim propositalmente, pois elas já são aceitas pela ortografia como norma culta ortográfica, já que estão dicionarizadas;
- B) As palavras foram grafadas desta maneira por uma questão de estilo, tido como comum na linguagem formal, pois é assim que se vê na escrita pela internet;
- C) As palavras foram grafadas desta forma para compor o eu-lírico, que não é estudado e não sabe escre-

ver direito;

D) As palavras foram grafadas desta maneira para representar a fala, pois se trata de uma forma comum na fala, e não na escrita;

E) O autor escreveu a letra com algumas palavras erradas, e, se elas forem escritas corretamente, o sentido se alterará.

9) Quanto ao verbo no segundo verso da primeira estrofe, considerando sua face semântica, assinale a alternativa **CORRETA**:

- A) O verbo está empregado no indicativo;
- B) O verbo está empregado no subjuntivo;
- C) O verbo está empregado no imperativo;
- D) O verbo está empregado no infinitivo;
- E) O verbo está empregado de maneira que ficou sem sentido.

10) Segundo o excerto citado, a mulher apresenta duas faces do homem que ela ama. Uma corresponde ao que ele é, e outra ao que ele não é, ou seja, uma real, e uma de possibilidades. Partindo desta afirmação, assinale a alternativa **CORRETA**:

- A) As palavras bermuda, arte final e rascunho pertencem à mesma face;
- B) A face cujo verso “faz cara de mistério” pertence à face real;
- C) Arte final está relacionada à face real;
- D) A face de possibilidades é representada pelas palavras arte final, bermuda e cara de mistério;
- E) “Solos de guitarra” está ligado à face real.

CONHECIMENTOS GERAIS

11) Na Paraíba, o Movimento das Ligas Camponesas, surgem na região do Várzea do Paraíba, fora das usinas de cana-de-açúcar, onde os conflitos pelo direito ao trabalho na terra, já era uma realidade. Foi no município de Sapé, que foi fundada a primeira Liga Camponesa do Estado da Paraíba. Em que ano isso aconteceu?

- A) No ano de 1958;
- B) No ano de 1959;
- C) No ano de 1960;
- D) No ano de 1968;
- E) No ano de 1970.

12) Sobre esse movimento camponês surgido no Nordeste do Brasil é **INCORRETO** afirmar que:

- I. Foi criada pelo PC do B, com o amparo do Código Civil.
- II. Foram vítimas das atrocidades dos latifundiários que mataram dezenas de trabalhadores do campo.
- III. O movimento foi suplantado pelo Golpe de 64, como todas as formas de organização dos trabalhadores do campo e da cidade no País.
- IV. Conseguiu implementar a Reforma Agrária nas

suas área de atuação.

V. Teve total apoio do Governo Militar na sua consolidação.

Estão **CORRETAS** as alternativas:

- A) I e IV;
- B) I, II e III;
- C) I, II e IV;
- D) II, III e V;
- E) I, III e IV.

13) Com base no que se tem sobre a história do município de Sapé pode-se afirmar que:

- I. Os índios Tabajaras foram os primeiros povos a habitarem a localidade onde hoje se encontra o município.
- II. O português Manoel Antônio Fernandes fundou o núcleo do município, juntamente com os senhores Urbano Guedes Gondim e Simplicio Alves Coelho.
- III. A origem do nome está relacionada às casas de Sapê que eram abundantes no lugar.
- IV. Foi sobre a presidência de João Suassuna, que em 1925 foi criado o município de Sapê.
- V. O município foi desmembrado de São Miguel de Taipu em 1911.

Estão **CORRETAS** as alternativas:

- A) I, II e IV;
- B) II e III;
- C) II e IV;
- D) III e V;
- E) I e IV.

14) Em 1964, Eduardo Coutinho inicia as filmagens de *Cabra marcado para morrer*, que conta a história do movimento de um dos líderes do movimento da Liga Camponesa na Paraíba. De quem o filme fala:

- A) José Pedro Teixeira;
- B) Jacó Paulo Teixeira;
- C) Nego Fubá;
- D) João Pedro Teixeira;
- E) Pedro Paulo Teixeira.

15)



Poluição atmosférica:

Principal causa do aquecimento global

Todos os dias acompanhamos na televisão, nos jornais e revistas as catástrofes climáticas e as mudanças que estão ocorrendo, rapidamente, no clima mundial. Nunca se viu mudanças tão rápidas e com efeitos devastadores como tem ocorrido nos últimos anos.

Sobre o aquecimento global é **CORRETO** afirmar que:

- I. Com o aumento da temperatura no mundo, está em curso o derretimento das calotas polares.
- II. O aumento da temperatura faz com que ocorra maior evaporação das águas dos oceanos, potencializando as catástrofes climáticas.
- III. Em 2009, aconteceu a 15ª Conferência das Nações Unidas sobre Mudança do Clima foi realizada entre os dias 7 e 18 de dezembro, na cidade de Dinamarca.
- IV. O aumento da temperatura provoca a morte de várias espécies animais e vegetais, desequilibrando vários ecossistemas.
- V. Regiões de temperaturas amenas não tem sofrido com as ondas de calor.

Estão **CORRETAS** as alternativas:

- A) I, II e IV;
- B) I, III e IV;
- C) II, III e V;
- D) II, III e IV;
- E) I, II e V.

16) Na madrugada da segunda-feira, dia 01 de junho de 2009, o mundo ficou pasmo com a queda do avião Air France que saiu do Brasil no voo 447. Qual o destino do voo.

- A) África do Sul;
- B) Portugal;
- C) França;
- D) Itália;
- E) Espanha.

17) Qualquer afirmação peremptória neste momento sobre a natureza da crise financeira (e já econômica) mundial deverá ser corrigida num futuro imediato. Um dos únicos pontos já estabelecidos sobre a crise, e com algum consenso, é que as condições gerais (o quadro maior, de cunho global) onde se desenrola a crise são de natureza totalmente diversa dos casos anteriores. Nesse sentido pode-se afirmar sobre a atual crise mundial que:

- I. Que ela começou no processo produtivo, em meio a indústria americana.
- II. Eclodiu a partir dos pressupostos clássicos do superconsumo.
- III. Insere-se na economia real, através da economia de crédito.
- IV. Trata-se, como resultado, do enxugamento compulsivo do mercado pelos bancos.

V. Grandes bancos não tiveram problemas com a credibilidade junto aos seus clientes.

Estão **CORRETAS** as alternativas:

- A) II e IV;
- B) I e III;
- C) II e V;
- D) I e V;
- E) III e IV.

18)



A imagem acima é de uma catástrofe natural ocorrida em setembro de 2009, no Estado de Santa Catarina, pondo abaixo a crença de que o Brasil está imune as catástrofes naturais. Sobre que tipo de acontecimento estamos falando:

- A) Ciclone extratropical;
- B) Tufão;
- C) Tornado;
- D) Furacão;
- E) Terremoto.

19) As fortes chuvas que atingem o país desde novembro do ano passado, principalmente as regiões Sul e Sudeste, registram índices pluviométricos bastante acima da média. Dos 31 dias do mês de dezembro de 2009, 15 foram de chuvas para os paulistanos. Isso ocorre em virtude:

- A) Do El Niño;
- B) Do Aquecimento global;
- C) Da La Niña;
- D) Da Poluição atmosférica;
- E) Do Bucostelo.

20) Em meio ao fogo cruzado de denúncias de movimentação de dinheiro ilegal pelos partidos políticos, e dos escândalos envolvendo os políticos brasileiros, no ano de 2008, a CNBB e outros organismos da sociedade civil desenvolveram uma campanha nacional contra esses políticos. Como se chamou a campanha realizada.

- A) Brasil Limpo;
- B) Contra Corrupção;
- C) Tolerância Zero;
- D) Ficha Limpa;
- E) Cara Pintada.

CONHECIMENTOS ESPECÍFICOS

OBSERVE A IMAGEM E RESPONDA AS QUESTÕES DE 21 À 24.

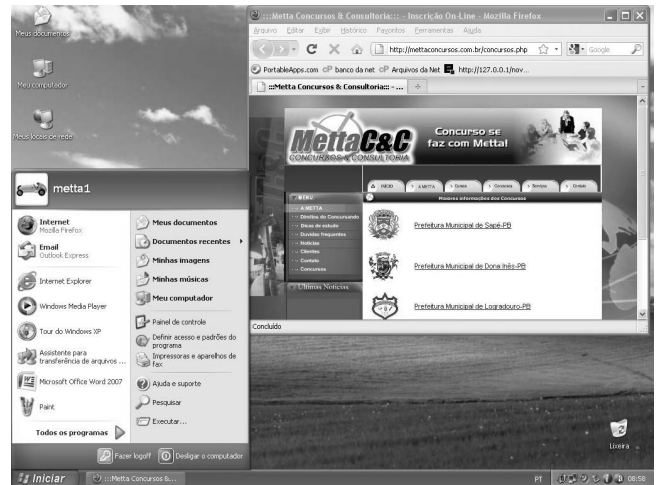

21) Qual ícone dá acesso às Propriedades do Sistema?

- A) Meu Computador;
- B) Lixeira;
- C) Rede;
- D) Meus Documentos;
- E) Iniciar.

22) O que acontece ao clicarmos duas vezes com o botão esquerdo do mouse na Área de Trabalho:

- A) Executa o explorer.exe;
- B) Abre o Menu Executar;
- C) Minimiza todas as janelas;
- D) Coloca o Computador em Modo de Acessibilidade;
- E) Nada.

23) Com a página selecionada pressionamos CTRL+W. O que acontecerá?

- A) Abre nova janela em branco;
- B) Fecha a página;
- C) Fecha a janela;
- D) Abre o Histórico;
- E) Adiciona a página aos favoritos.

24) Qual (is) da (s) assertiva (s) está (ão) **INCORRETA (S)**;

- I. O único meio de alterar a data nesta área é pelo relógio.
- II. No Menu Iniciar os programas Internet Explorer e Windows Media Player estão selecionados como favoritos.
- III. Na ponta esquerda da Barra de Títulos abrirá um menu se clicarmos com o botão esquerdo.

- A) I e II;
- B) I e III;

- C) II e III;
- D) Todos;
- E) N.D.A.

25) Através do Windows Explorer NÃO podemos:

- A) Localizar computadores;
- B) Logarem em um servidor FTP;
- C) Acessar Internet;
- D) Alterar o Registro;
- E) Efetuar um particionamento do HD.

26) Sobre uma pesquisa No Google analise as assertivas abaixo:

- I. Coloque (" ") entre as palavras que devem ser tratadas como frases inteiras.
- II. Colocar (+) antes das palavras ou frases específicas que devem se incluídas nos resultados.
- III. Colocar (-) antes das palavras ou frases específicas que deseja excluir nos resultados.

Qual (is) está (ão) **CORRETA (S)**:

- A) I e II;
- B) I e III;
- C) II e III;
- D) Todos;
- E) N.D.A.

27) Para hibernar um computador precisamos:

- A) Ativar o Modo de Hibernação e pressionar SHIFT



até que apareça o ícone

- B) Ativar o Modo de Hibernação e pressionar SHIFT



até que apareça o ícone

- C) Ativar o Modo de Hibernação e pressionar SHIFT



até que apareça o ícone

- D) Apenas pressionar SHIFT até que apareça o ícone



- E) Apenas pressionar SHIFT até que apareça o ícone



28) Considere as seguintes afirmativas sobre os vírus

em microcomputadores. Marque V verdadeiro ou F falso.

() O download de arquivos que vem em anexo a mensagens de e-mail provoca risco de infecção de microcomputadores.

() Para proteger um microcomputador do ataque de vírus é essencial instalar um programa anti-vírus.

() Para maior proteção do microcomputador é essencial fazer atualizações constantemente do programa antivírus.

() Os vírus não danificam arquivos gravados em discos formatados com NTFS.

- A) F, F, V, F;
- B) V, F, V, F;
- C) V, V, V, F;
- D) F, V, V, F;
- E) F, V, F, V.

29) No Windows é falso afirmar que:

A) Para selecionar arquivos ou pastas consecutivos, se deve clicar no primeiro item, pressionar e manter pressionada a tecla SHIFT e, em seguida, clicar no último item.

B) Para excluir um arquivo permanentemente, se deve pressionar e manter pressionada a tecla SHIFT e arrastá-lo até a Lixeira.

C) Se pode criar uma nova pasta clicando com o botão direito do mouse em uma área em branco na janela da pasta ou na área de trabalho, apontando para Nova e clicando em Pasta.

D) Para selecionar arquivos ou pastas não consecutivos se deve pressionar e manter pressionadas as teclas CTRL + SHIFT e, em seguida, clicar em cada item.

E) Se um arquivo que se encontrava originalmente em uma pasta excluída for restaurado, essa pasta será recriada em seu local original e o arquivo será restaurado nela.

30) No Excel, a sintaxe correta para retornar a média aritmética dos números presentes na coluna F da linha 5 até a coluna G da linha 8 é

- A) =MÉDIA(F5...G8);
- B) =MA(F5:G8);
- C) =MÉDIA(F5:F8);
- D) =MA(F5... G8);
- E) =MÉDIA(5F:G8).

31) Cada máquina, trabalhando durante 50 minutos, produz 90 peças de aço. Quantas peças ela produzirá em 1 hora e 20 minutos?

- A) 100;
- B) 72;
- C) 172;
- D) 156;
- E) 144.

32) Na eleição para diretor de uma escola municipal, votaram 850 alunos. Apurados os resultados, o candidato vencedor obteve 80% dos votos. Quantos votos o vencedor obteve?

- A) 400;
- B) 550;
- C) 650;
- D) 680;
- E) 740.

33) Três amigos vão receber a quantia de R\$ 600,00 para realizar um certo serviço de acordo com a quantidade de horas trabalhadas. João trabalhou duas horas, Ricardo trabalhou cinco horas e Francisco trabalhou três horas. Nessas condições, os três devem receber, respectivamente.

- A) R\$ 120,00; R\$ 300,00; R\$ 210,00;
- B) R\$ 140,00; R\$ 280,00; R\$ 160,00;
- C) R\$ 300,00; R\$ 180,00; R\$ 100,00;
- D) R\$ 120,00; R\$ 300,00; R\$ 180,00;
- E) R\$ 140,00; R\$ 300,00; R\$ 200,00.

34) Numa fábrica de calçados trabalham 390 funcionários. A metade do número de mulheres que trabalha na fábrica é igual à terça parte do número de homens. Então, o total de homens e mulheres na fábrica é de:

- A) 156 mulheres e 234 homens;
- B) 150 mulheres e 240 homens;
- C) 158 mulheres e 232 homens;
- D) 154 mulheres e 236 homens;
- E) 240 mulheres e 164 homens.

35) A soma das idades de X e Y é 35 anos. Daqui a 5 anos a idade de X será o dobro da idade de Y. As idades de X e Y são:

- A) 15 e 20;
- B) 25 e 15;
- C) 30 e 5;
- D) 25 e 10;
- E) 23 e 12.

36) Feito o levantamento de um terreno, foram determinados os dados indicados na figura abaixo. Nessas condições, qual é a área do terreno?

- A) 1.380 m²;
- B) 2.145 m²;
- C) 2.320 m²;
- D) 2.405 m²;
- E) 1.960 m².

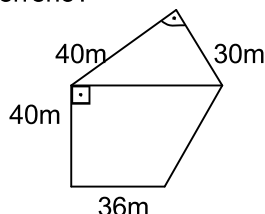

37) Numa Progressão Aritmética, $a_{10} = -3$ e $a_{12} = 11$. O valor do primeiro termo (a_1) dessa PA é:

- A) 7;
- B) 11;

- C) -7;
- D) -66;
- E) 66.

38) Qual deve ser o capital que, no sistema de juros compostos, à taxa de 20% ao ano, gera um montante de R\$ 14.400,00 no fim de 2 anos?

- A) R\$ 4.000;
- B) R\$ 10.000;
- C) R\$ 12.500;
- D) R\$ 9.500;
- E) R\$ 1.000.

39) Uma tábua de madeira tem 2m de comprimento, 1,2m de largura e 5 cm de espessura. Calcular o peso da tábua, sabendo que 1 dm³ dessa madeira pesa 800 gramas.

- A) 120 Kg;
- B) 240 g;
- C) 9600 g;
- D) 1200 Kg;
- E) 96 Kg.

40) O valor da equação:

$$\frac{X + 1}{2} - \frac{X - 1}{4} = 1 \frac{3}{4}$$

é:

- A) 1;
- B) 2;
- C) 4;
- D) 6;
- E) 7.